



Ansicht Nord



Ansicht Süd



Ansicht West

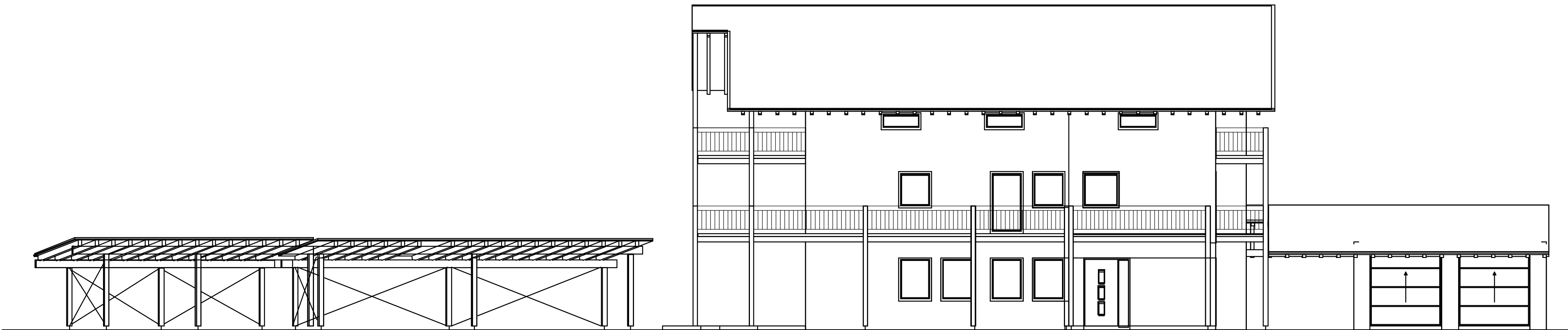
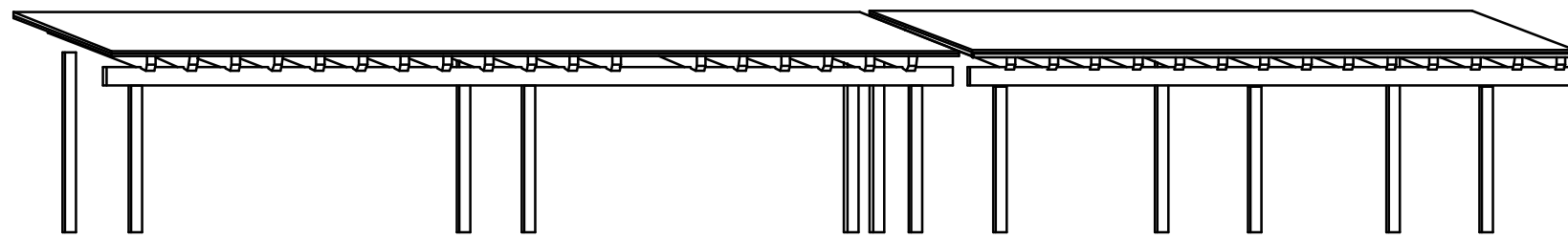

Ansicht Ost

EINGABEPLAN

Vorentwurf

BAUHERR/IN:	PLANVERFASSER:
Hallweger Hubert	Dipl.-Ing. Parzinger Peter
NACHBARN:	
Fl.Nr.306/1 Evang. Luther. Kirchenverwaltung	Fl.Nr. 306/2
Fl.Nr.306/5 Fred	

INDEX	ÄNDERUNG	DATUM	GEZEICHNET
PROJEKT: Nutzungsänderung der best. Gastwirtschaft und Pension "Säulnerhof" in ein Mehrfamilienhaus mit 9 Wohneinheiten und Carports in Bergen Gmk. Bergen, FLNr.:306/6			
BAUHERR Hallweger Hubert Salzburger Str. 83329 Waging a. See		PLANVERFASSER P-P GMBH Ing.-Büro Wasserburger Str. 10 83278 Traunstein	
Planinhalt			
Ansichten			
DATUM 18.02.2025	GEZEICHNET PP	MASSSTAB 1 : 100	INDEX <div>EP2</div>