



Südwesten

besteh. Bauteile

Kandern, den 12.08.2024

Antragsteller

Architekt

Antragsteller

**Rosemarie Senn**

Mittlere Gass 10  
79400 Kandern

Architekt

**Karl Friedrich Stammler**

An der Schwemme 4  
79400 Kandern

Bauvorhaben

**Bestand-Plan**

Mittlere Gass 10, 79400 Kandern  
Flst.Nr. 2300

Südwest

gez. FST  
M.: 1 : 75

Pl.Nr. 6  
DinA3

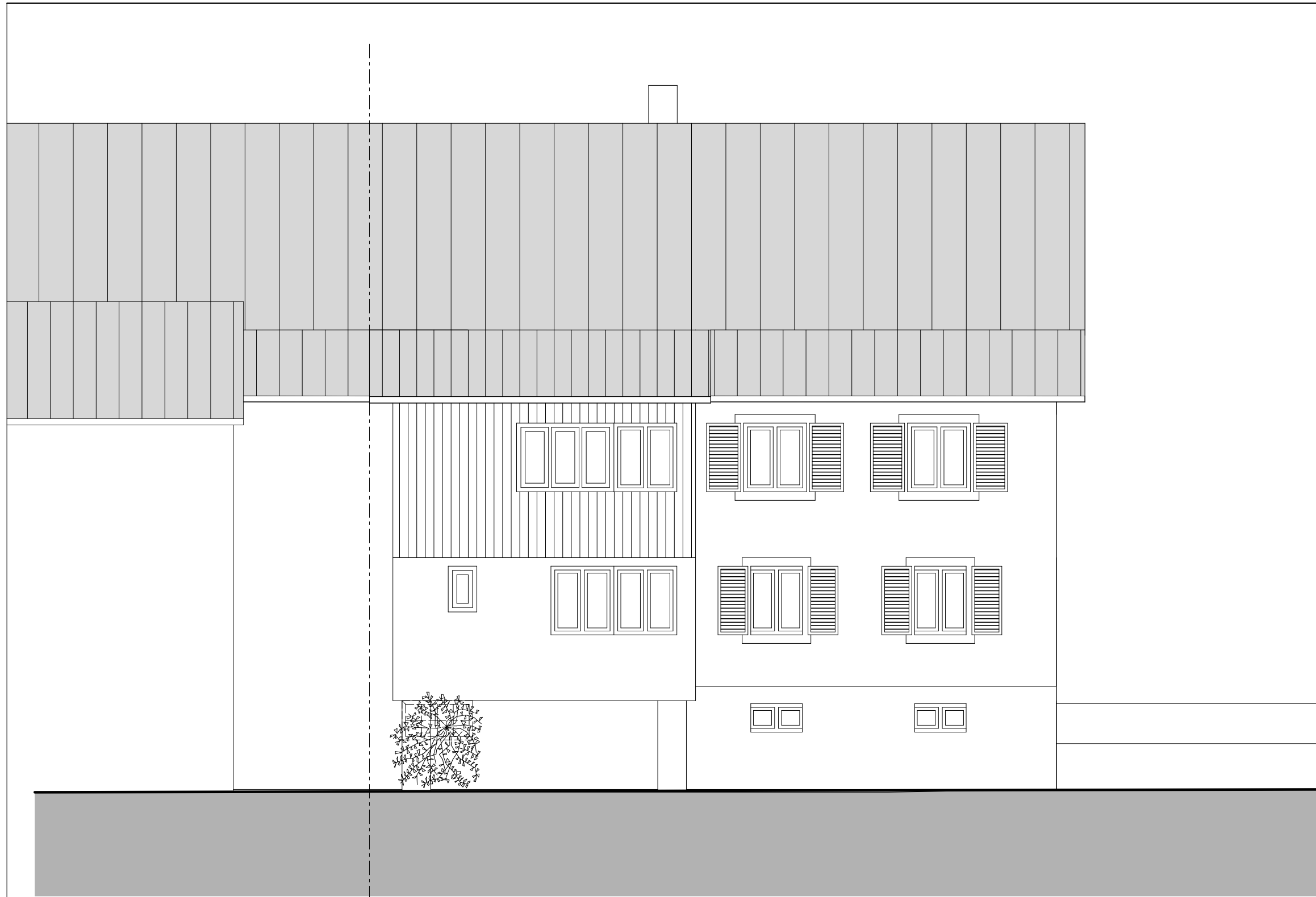

besteh. Bauteile

Kandern, den 12.08.2024

Antragsteller

Architekt

Nordwesten

<small>Antragsteller</small>		
<b>Rosemarie Senn</b>		
Mittlere Gass 10 79400 Kandern		
<small>Architekt</small>		
<b>Karl Friedrich Stammler</b>		
An der Schwemme 4 79400 Kandern		
<small>Bauvorhaben</small>		
<b>Bestand-Plan</b>		
Mittlere Gass 10, 79400 Kandern Flst.Nr. 2300		
<b>Nordwest</b>	gez. FST	Pl.Nr. 8
	M.: 1 : 75	DinA3

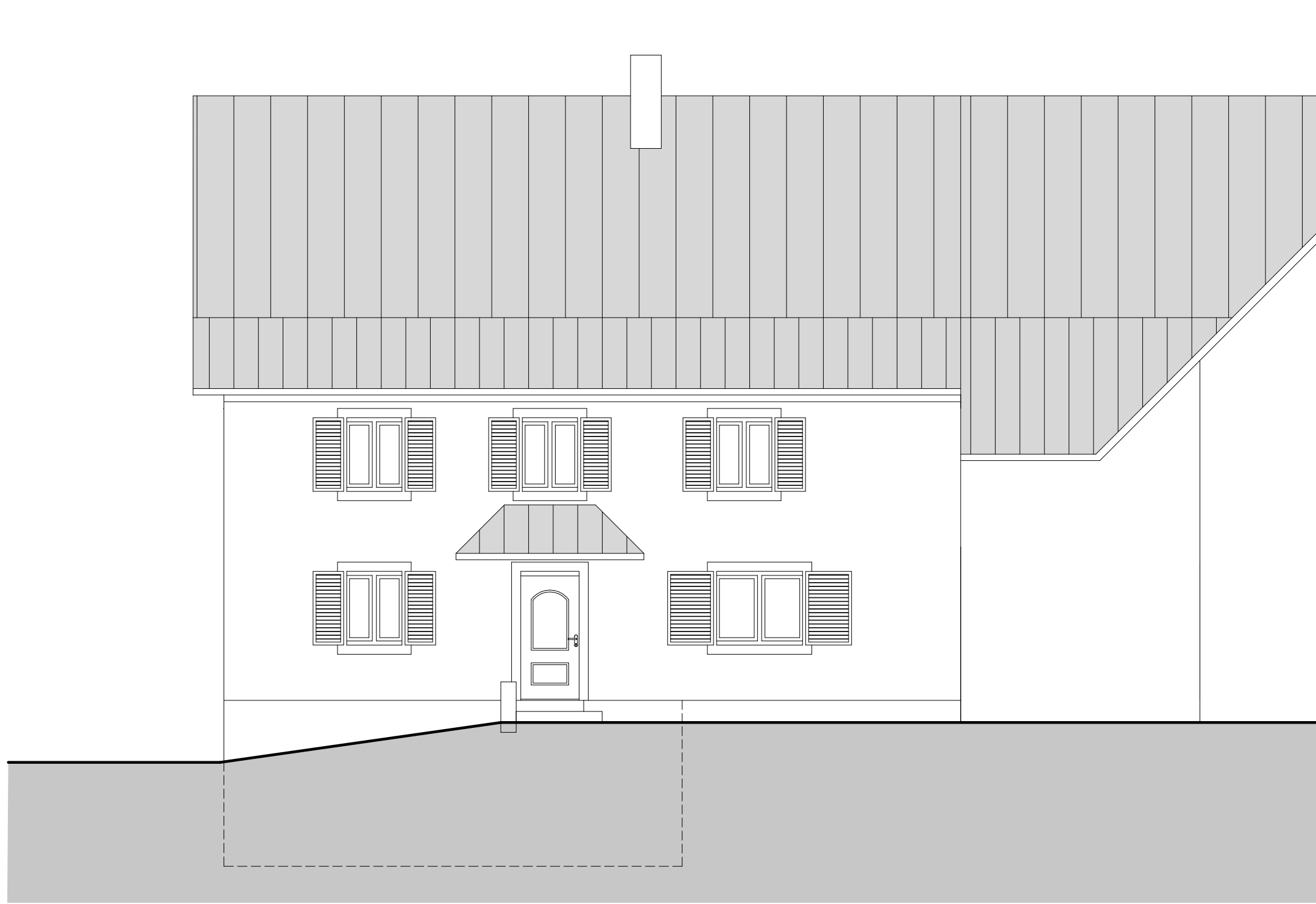

Südosten

besteh. Bauteile

Kandern, den 12.08.2024

Antragsteller

Architekt

<small>Antragsteller</small> <b>Rosemarie Senn</b> Mittlere Gass 10 79400 Kandern		
<small>Architekt</small> <b>Karl Friedrich Stammler</b> An der Schwemme 4 79400 Kandern		
<small>Bauvorhaben</small> <b>Bestand-Plan</b> Mittlere Gass 10, 79400 Kandern Flst.Nr. 2300		
<b>Südost</b>	gez. FST	Pl.Nr. 7
	M.: 1 : 75	DinA3

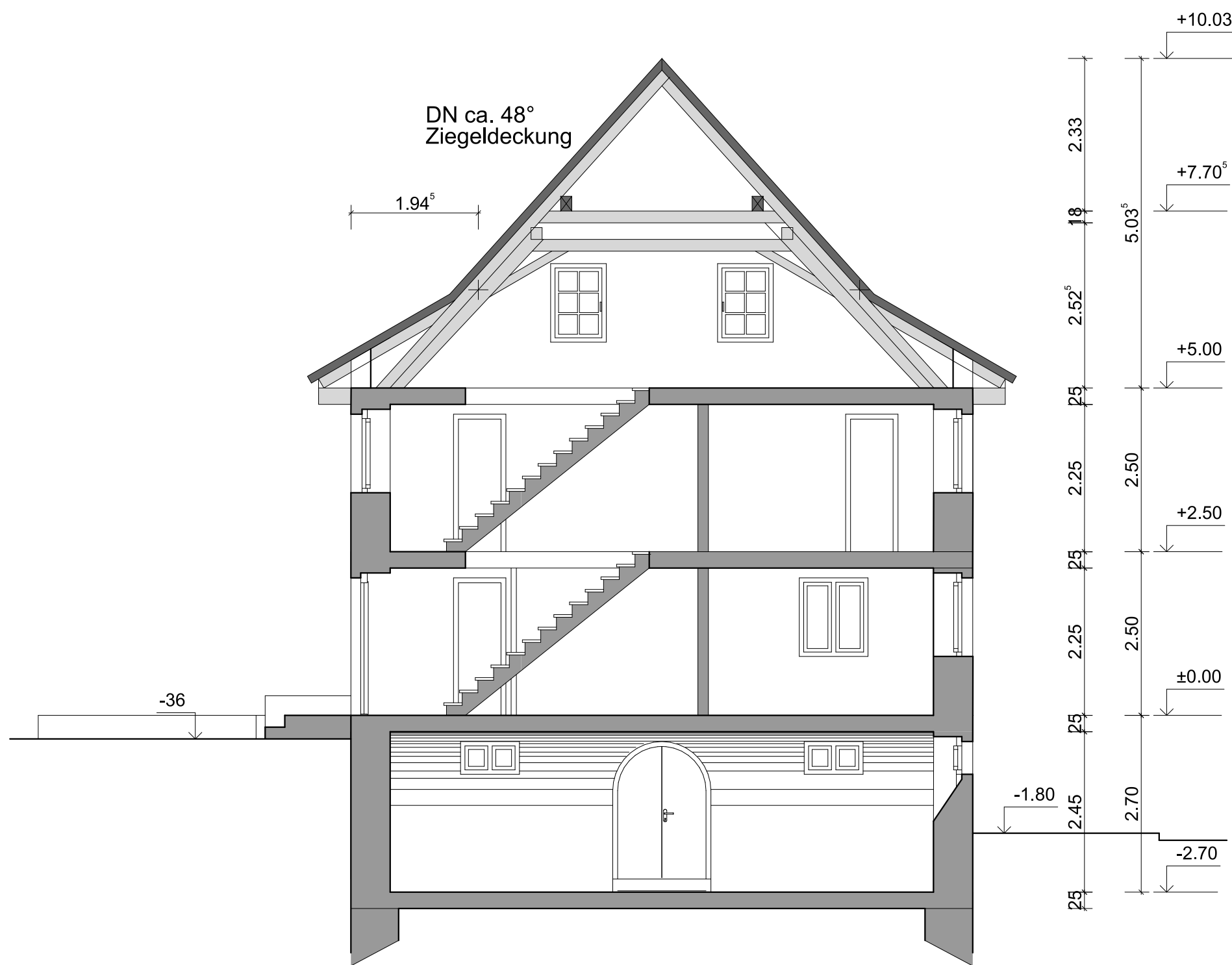

Schnitt A-A

besteh. Bauteile

Kandern, den 12.08.2024

Antragsteller

Architekt

Antragsteller

**Rosemarie Senn**

Mittlere Gass 10  
79400 Kandern

Architekt

**Karl Friedrich Stammer**

An der Schwemme 4  
79400 Kandern

Bauvorhaben

**Bestand-Plan**

Mittlere Gass 10, 79400 Kandern  
Flst.Nr. 2300

Schnitt A-A

gez. FST  
M.: 1 : 75

Pl.Nr. 5  
DinA3