

Wohnfläche

Geschoss EG

Abst.	1,760
Bad	7,707
Flur	4,106
Flur	11,445
HWR	2,754
Küche/Wohnen	34,598
Schlafen	17,061
Technik	4,474
Terrasse	3,800
Zimmer 1	15,291

Wohnung 1 gesamt = 94,39 m<sup>2</sup>

Die Versorgungsleitungspläne  
sich vor Baubeginn durch die  
ausführende Tiefbaufirma zu prüfen

**Diese Pläne sind keine  
Ausführungspläne!**

Anlage zur Bescheinigung auf Grund des § 7 Abs. 4  
Nr. 2/§ 32 Abs. 2 des Wohnungseigentumsgesetzes  
vom 15.03.1951 in gültiger Fassung.

Az. 02610 12-27

Paderborn, den 16. 11. 2012

Kreis Paderborn - Der Landrat



**Grundstück:**

Gemeinde : Salzkotten  
Gemarkung : Salzkotten  
Strasse : Upsprungerstraße 47  
Objekt : Neubau Wohnhaus mit 2WE

**ERDGESCHOSS M.1:100**

**Bauherr:**

Jenny Thiele  
Annenstraße 15  
33154 Salzkotten

Österwiesen 8  
33129 Delbrück  
fon:05250-937191  
fax:05250-937942  
mobile: 0176-23712979  
info@architektin-heiermeier.de



**architektin  
HEIERMEIER**

Datum: Bauherr:

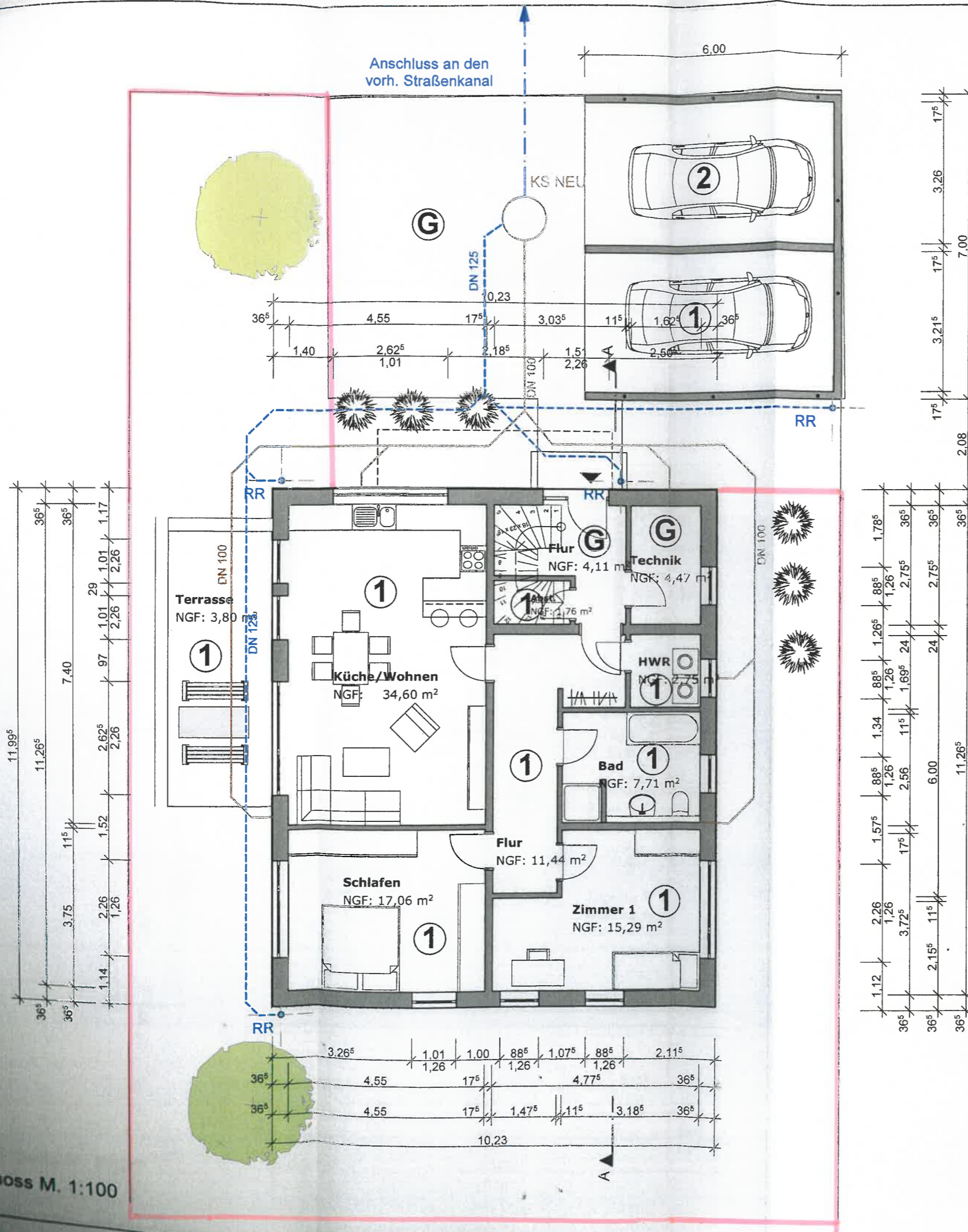

Erdgeschoss M. 1:100