

DACHGESCHOSS

DER NACHBAR

DER BAUHERR

DER PLANVERTAUSSE

Handwritten signature

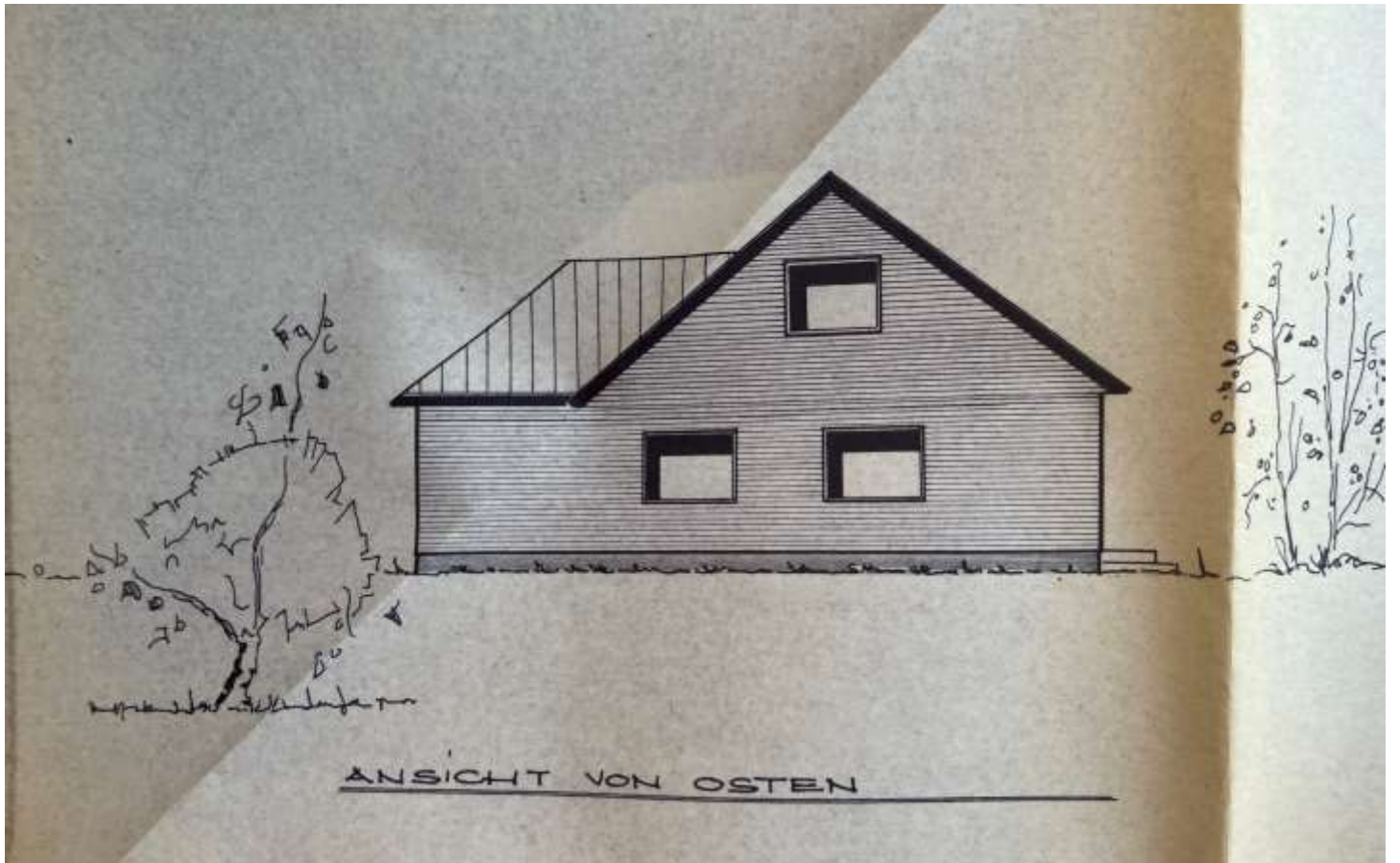

ANSICHT VON OSTEN

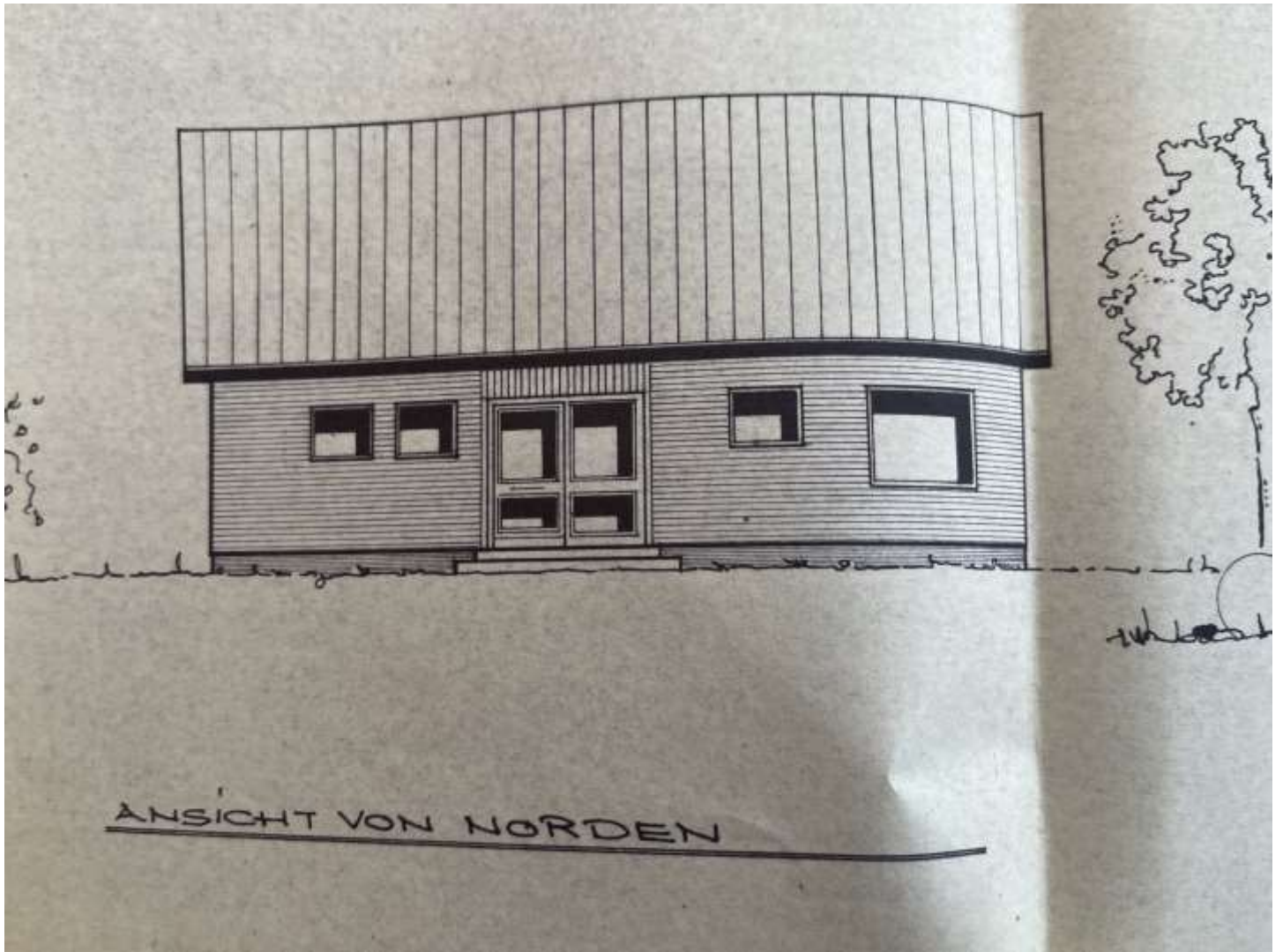

ANSICHT VON NORDEN

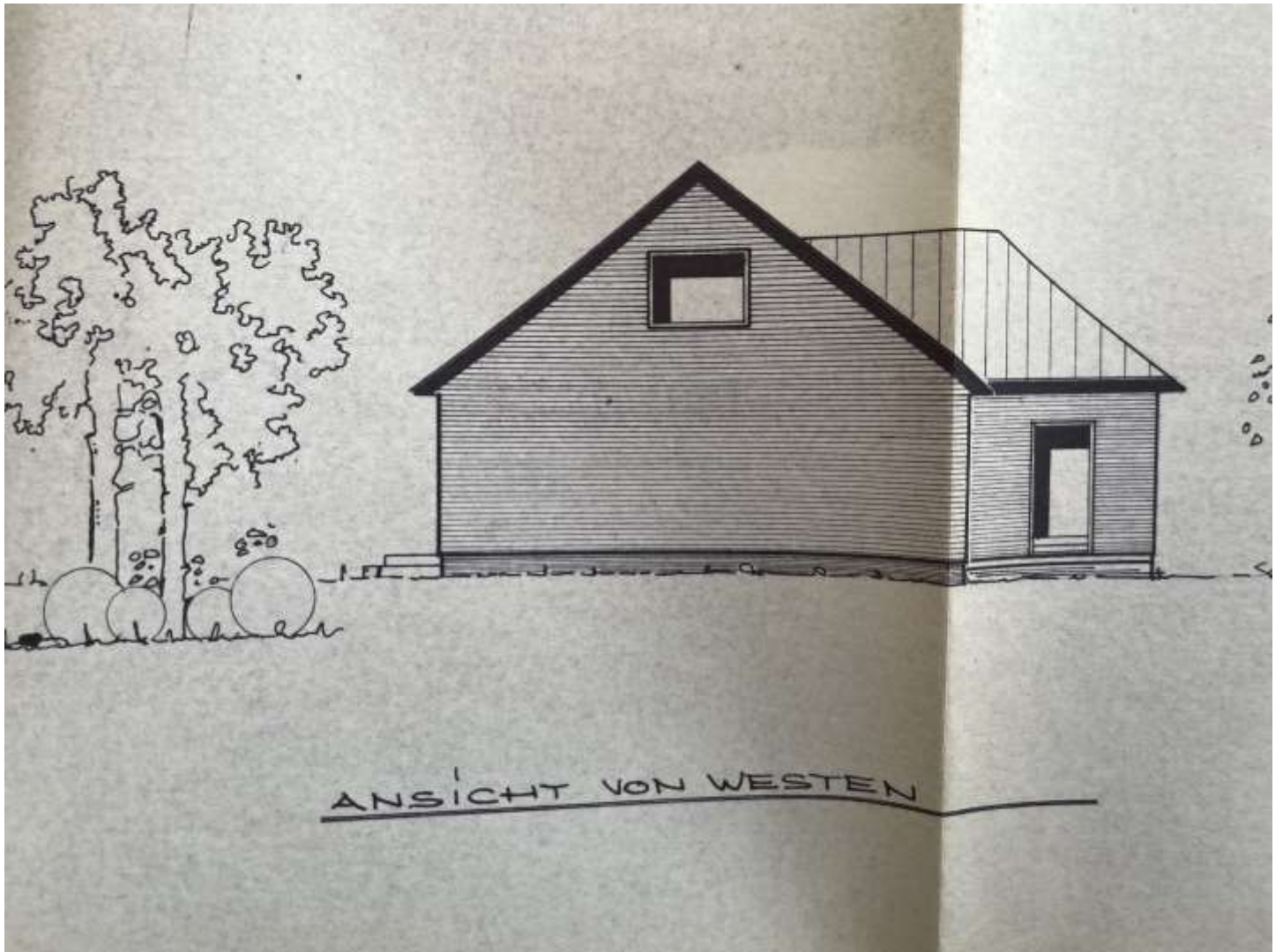

ANSICHT VON WESTEN

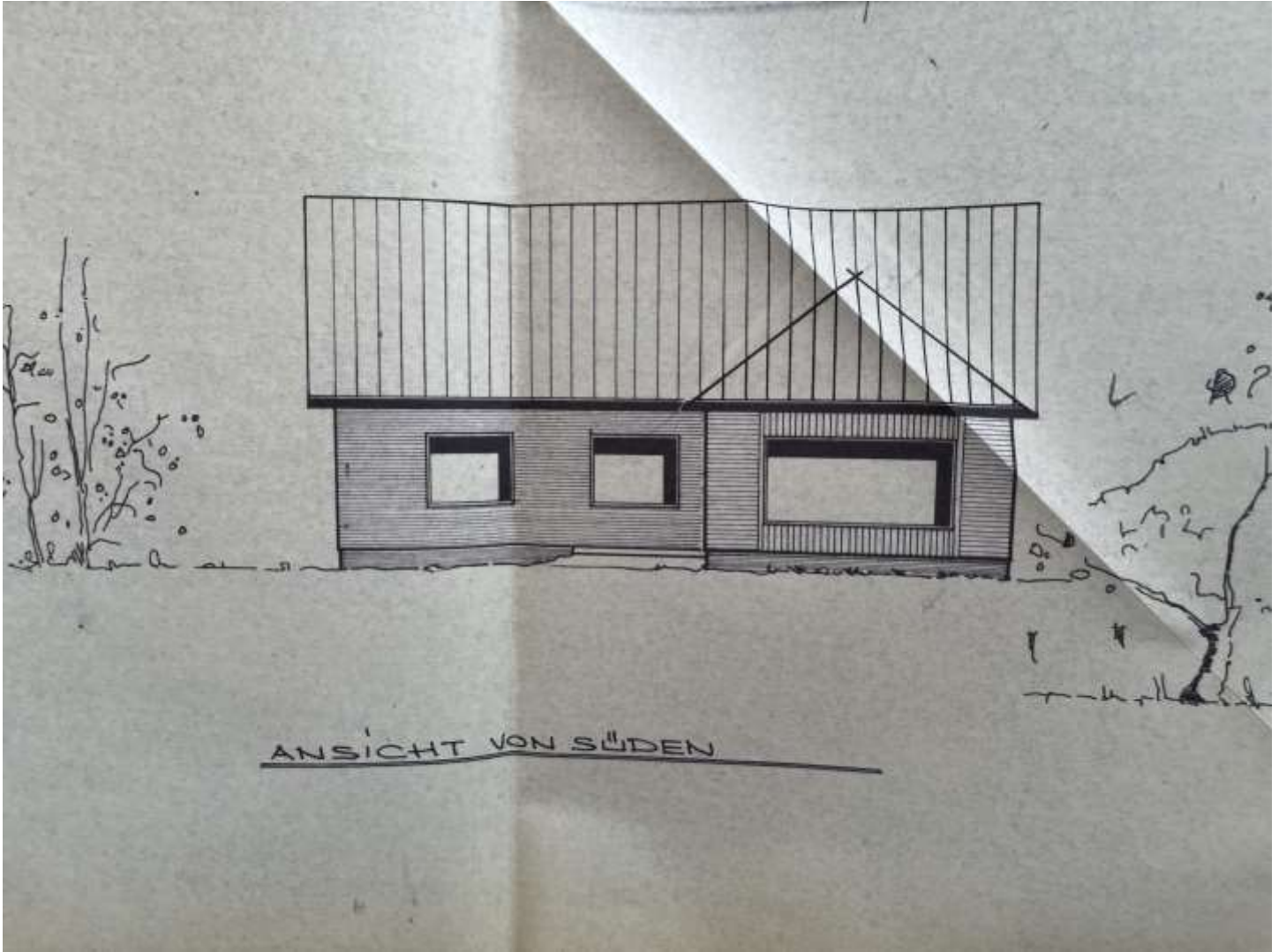

ANSICHT VON SÜDEN

Betr.: Baumaßnahme: **Neubau** Az. _____
 Bauvorhaben: **Einfamilienwohnhaus**
 Bauherr: _____ Bauort: **2208 Glückstadt**

Wohnflächenberechnung

nach Teil IV der II. Berechnungsverordnung vom 21. II. 1975

Lfd. Nr. der Räume	Berechnungsansätze Anleitungsbeispiel siehe Rückseite	Wohn- und Schlafräume einrech. Küchen Anzahl ²⁾	Wohn- und Schlafräume m ²	Küchen m ²	Nebenträume ³⁾ m ²	Gewerbl. ⁴⁾ bzw. Wirtsch.-R. ⁵⁾ m ²
Erdgeschoß:						
	Wohnen/Essen: 5,00 x 6,525	1	32,63			
	Eltern: 4,085 x 3,40 + 0,65 x 2,88	1	15,76			
	Kind I: 2,58 x 3,40	1	8,77			
	Kind II: 2,88 x 3,97	1	11,43			
	Kochen: 3,775 x 2,53	1		9,55		
	Bad: 1,98 x 2,965				5,87	
	WC: 1,15 x 1,91				2,20	
	Abst.: 2,52 x 1,91				4,81	
	Diele: 2,925 x 4,62 + 2,085 x 1,55				16,75	
		5	68,59	9,55	29,63	
		Insgesamt:	5 R =	107,77	qm	

Albersdorf, den 6. März 1978

VII 4/7 WKA Kilo 5.76 10.000
 Zu beziehen durch Schwarz-Druck, Gutenbergstraße 13, Raisdorf über Kiel

Der Planverfasser:
Nordmarkhaus KG
 2243 Albersdorf/Holst.
 Tel. (04835) 304-307