

AUE1202

Blumenstr.2 MML Eg

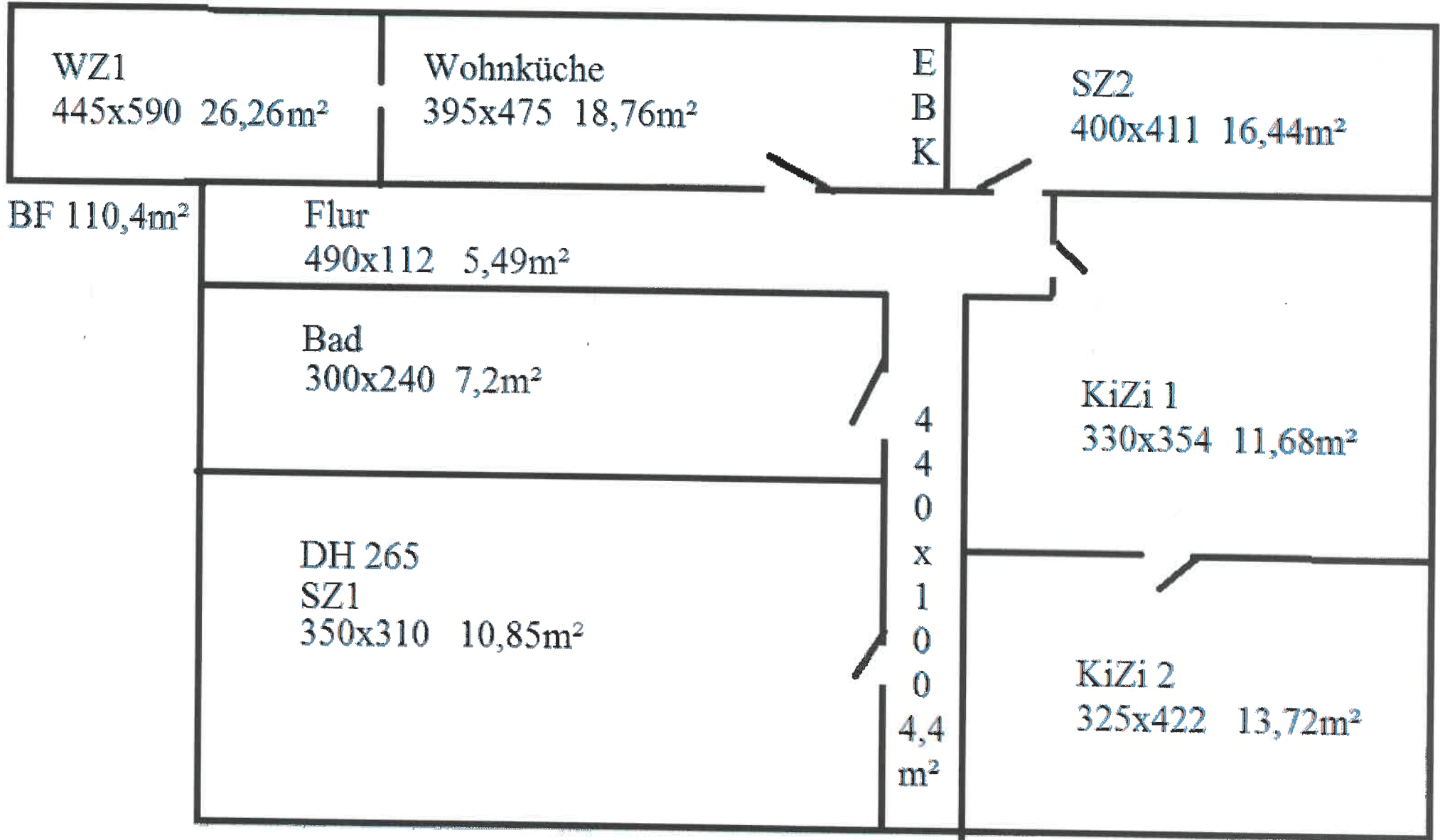

Auftraggeber Hans Beck refer
 Baustelle/-teil Blumenstr. 2
26806 Moormerland

Firma (Stempel) **Theodor Boelsen**
 Holz-Bautenschutz
 Tel. 04954-4224
 Flachsmeerstraße 12
 2956 Moormerland

Aufmaß

Blatt Nr. _____
 Datum _____

Art der Arbeit _____

Pos. Nr.	Bezeichnung	Stück		Länge	Abmessungen		Meißgehalt	Abzug	reiner Meißgehalt
		+	-		Breite	Höhe			
1	Küche			3,70	2,60				9,68
2	Schlafzimmer			4,50	3,35				16,08
				1,30	0,70				0,91
3	Bad - WC			2,60	2,50				6,50
4	Kinderzimmer I			4,-	2,40				9,60
5	Kinderzimmer II			4,-	2,30				9,20
6	Wohnzimmer			7,50	4,30				32,45
7	Flur			4,50	1,80				8,10
				3,10	1,70				5,27
8	Abstellraum			3,-	1,-				3,-
				3,-	1,-				3,-
									103,53

Zweckform Aufmaßbuch 1318

Aufgestellt _____ Anerkannt _____ Summe / Übertrag _____

Blumenstr. 2 Obergeschoss			
15.15	4,89	x	3,30
6.41	2,40	x	2,67
9.19	2,73	x	2,90
4.77	2,64	x	3,70
9.60	4,00	x	2,40
9.20	4,00	x	2,35
8.70	5,00	x	1,74
38.68	7,60	x	4,30
96.70			

Schlafzimmer
 Bad
 Flur a am Bad
 Küche
 Kinder rechts
 Kinder links
 Flur z zum Wohnzi.
 Wohnz. immer