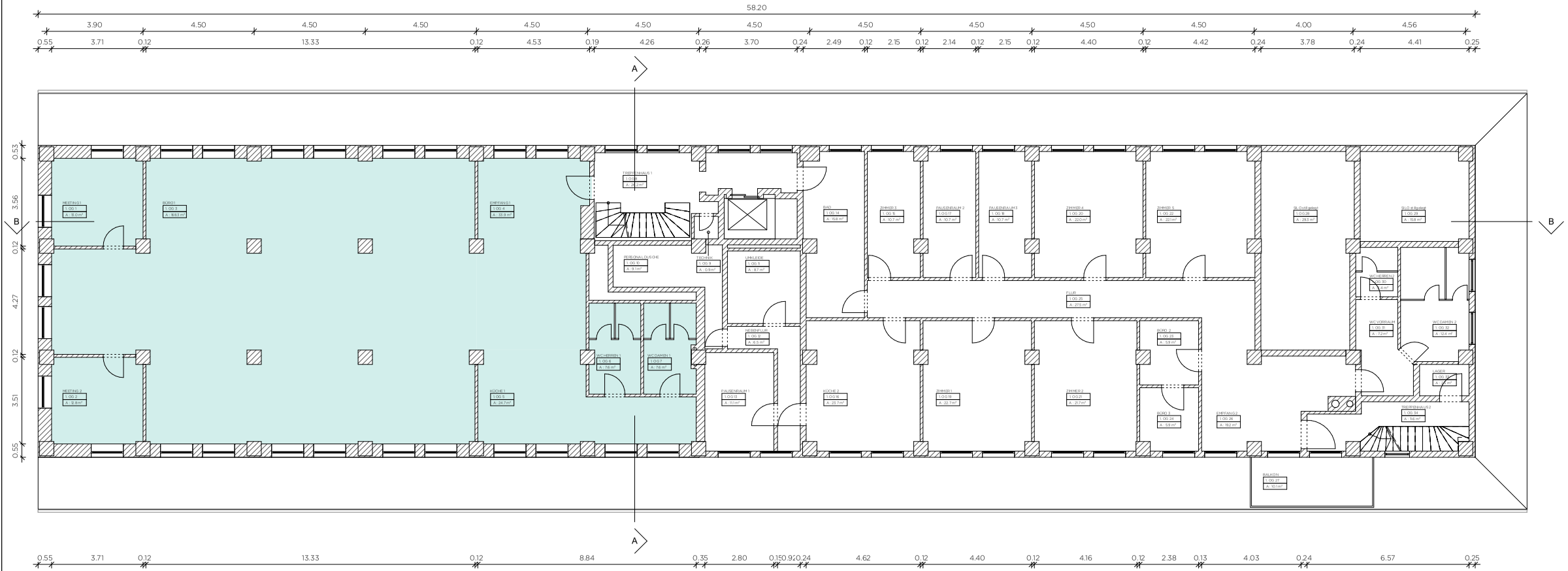

1. OBERGESCHOSS

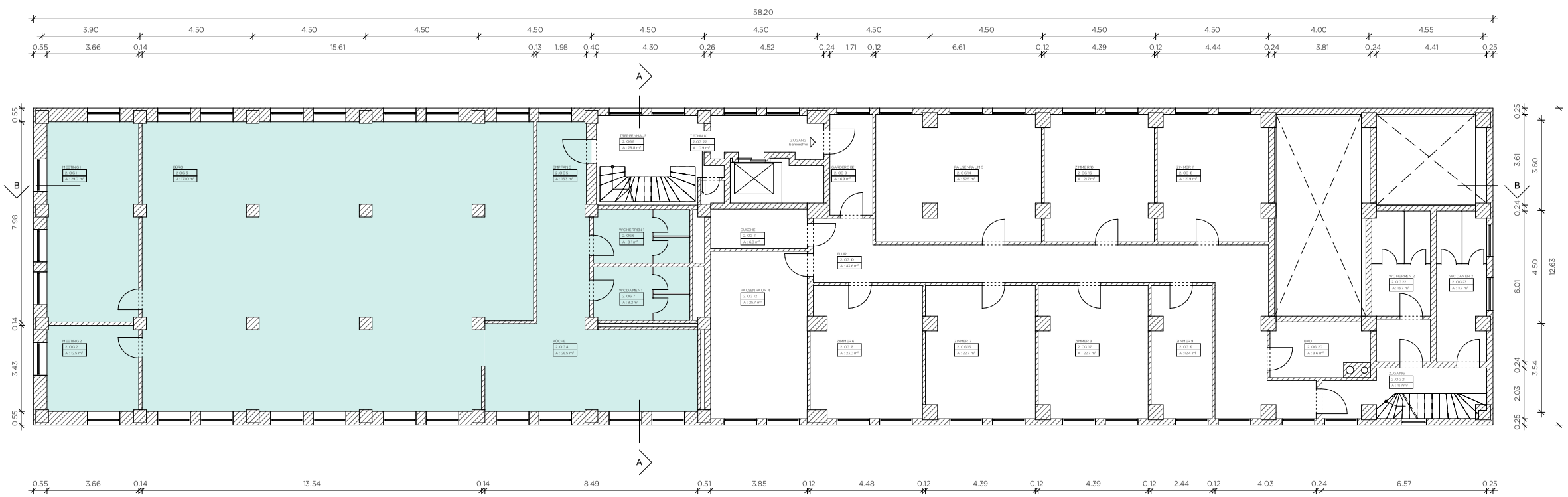

2. OBERGESCHOSS

FLÄCHEN 1.OG Mieter A (nach DIN 277)

NUF 1	
KÜCHE 1	24.7 m²
	24.7 m²
NUF 2	
EMPFANG 1	33.9 m²
BÜRO 1	168.3 m²
MEETING 1	13.0 m²
MEETING 2	12.8 m²
	228.0 m²
NUF 7	
WC HERREN 1	7.6 m²
WC DAMEN 1	7.6 m²
	15.2 m²
	268.0 m²

FLÄCHEN 2.OG Mieter A (nach DIN 277)

NUF 1	
KÜCHE	28.5 m²
	28.5 m²
NUF 2	
MEETING 1	29.0 m²
MEETING 2	12.5 m²
BÜRO	171.0 m²
EMPFANG	16.3 m²
	228.7 m²
NUF 7	
WC HERREN 1	8.1 m²
WC DAMEN 1	8.2 m²
	16.3 m²
	273.6 m²

FLÄCHEN 1.OG Mieter B (nach DIN 277)

NUF 1	
PAUSENRAUM 1	11.1 m²
KÜCHE 2	23.7 m²
ZIMMER 1	22.7 m²
ZIMMER 2	21.7 m²
ZIMMER 4	22.0 m²
ZIMMER 5	22.1 m²
PAUSENRAUM 3	10.7 m²
PAUSENRAUM 2	10.7 m²
ZIMMER 3	10.7 m²
BALKON	10.1 m²
	165.5 m²
NUF 2	
BÜRO 2	5.9 m²
BÜRO 3	5.9 m²
EMPFANG 2	19.2 m²
	31.1 m²
NUF 4	
LAGER	2.5 m²
	2.5 m²
NUF 7	
PERSONAL DUSCHE	9.1 m²
UMKLEIDE	8.7 m²
BAD	15.8 m²
WC HERREN 2	3.4 m²
WC VORRAUM	7.2 m²
WC DAMEN 2	12.4 m²
	56.5 m²
VF	
NEBENFLUR	6.5 m²
FLUR	27.5 m²
TREPPENHAUS 2	11.6 m²
	45.6 m²
	301.2 m²

FLÄCHEN 2.OG Mieter B (nach DIN 277)

NUF 1	
GARDEROBE	6.9 m²
PAUSENRAUM 4	25.7 m²
ZIMMER 6	23.0 m²
PAUSENRAUM 5	32.5 m²
ZIMMER 7	22.7 m²
ZIMMER 10	21.7 m²
ZIMMER 8	22.7 m²
ZIMMER 11	21.9 m²
ZIMMER 9	12.4 m²
	189.5 m²
NUF 7	
DUSCHE	6.0 m²
BAD	8.6 m²
WC HERREN 2	13.7 m²
WC DAMEN 2	11.7 m²
	40.0 m²
VF	
FLUR	43.6 m²
ZUGANG	11.7 m²
	55.3 m²
	284.8 m²

FLÄCHEN 1.OG Allgemein (nach DIN 277)

TF	
SILO stillgelegt	29.3 m²
SILO stillgelegt	15.8 m²
TECHNIK	0.9 m²
	46.1 m²
VF	
TREPPENHAUS 1	26.2 m²
	26.2 m²
	72.3 m²
GESAMT	**641.5 m²**

FLÄCHEN 2.OG Allgemein (nach DIN 277)

TF	
TECHNIK	0.9 m²
	0.9 m²
VF	
TREPPENHAUS	28.8 m²
	28.8 m²
	29.7 m²
GESAMT	**588.1 m²**

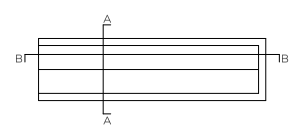

[redacted]

PROJEKT

GEISFELDER STRASSE 16,
BAMBERG

MAßSTAB	1 : 100
FORMAT	A1
PROJEKTNUMMER	014_GFS-B
PLANNUMMER	A-02
DATUM	14.08.19

[redacted]

ANMERKUNGEN

ALLE MAßE SIND VOR ORT AM BAU ZU PRÜFEN. UNSTIMMIGKEITEN SIND MIT DEM ARCHITEKTEN ODER DER BAULEITUNG ZU KLÄREN. BEI DER BAUAUSFÜHRUNG SIND DIE PLANUNGEN DER FACHINGENIEURE SOWIE DIE ANGABEN DER SONDERFACHLEUTE ZU BEACHTEN.