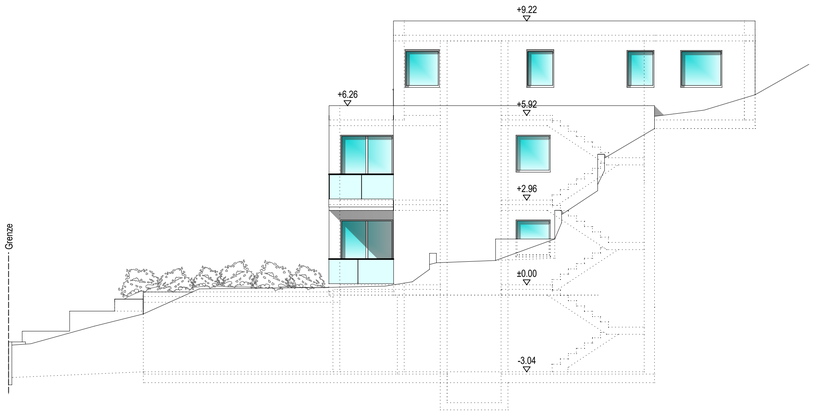

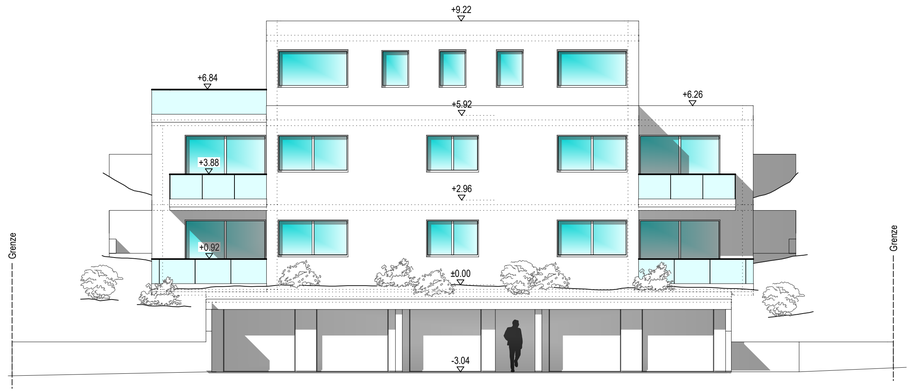

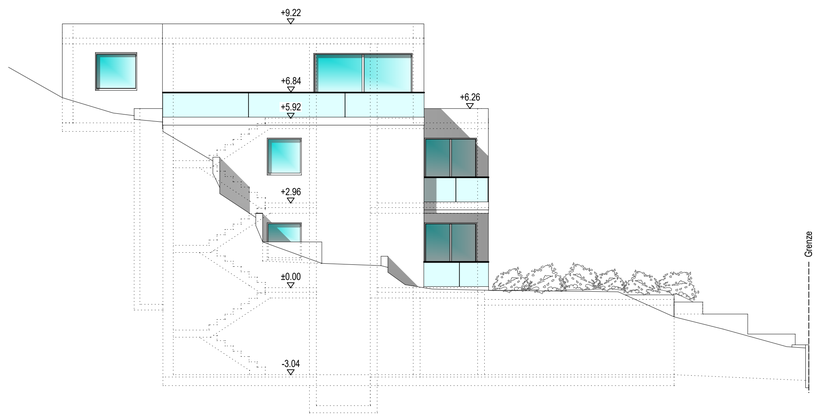

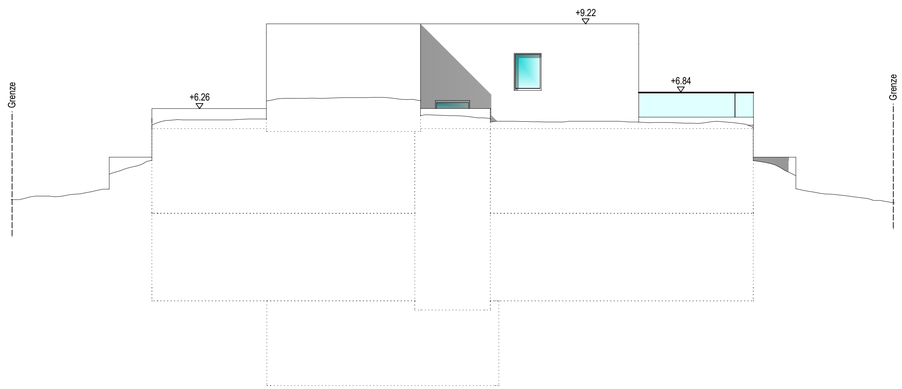

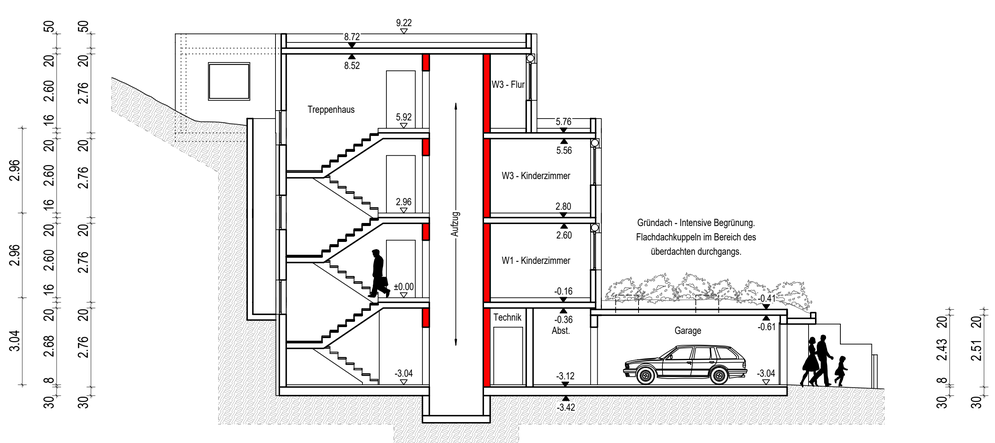

SCHRAFFUREN

- BAUTEIL F90 / HFH - M
- BAUTEIL FH
- NICHTTRAGEND N. WAHL
- MAUERWERK PP2 / 0.35 / DBM
- MAUERWERK KS 12 / 1.8 / DBM
- MAUERWERK KS 20 / 2.0 / DBM
- STROM
- GAS
- SCHMUTZWASSER
- REGENWASSER
- MISCHWASSER
- DD DECKENDURCHBRUCH
- FD FUSSBODENDURCHBRUCH
- WD WANDDURCHBRUCH
- WS SENKR. WANDSCHLITZ

ABKÜRZUNGEN

AS	ANKERSCHIENE
DF	DEHNUNGSFUGE
OKFF	OBERKANTE FERTIGFUSBODEN
OKRD	OBERKANTE ROHDECKE
UKD	UNTERKANTE DECKE
RR	REGENFALLROHR
RK	ROLLADENKASTEN
RG	ROLLADENGURT
BRH	BRÜSTUNGSHÖHE AB OKRD
RRO	STAHLRUNDROHR
QRO	STAHLQUADRATROHR
RRM	ROHBAURICHTMAß
REV	REVISIONSÖFFNUNG
AGD	ABGEHANGENE DECKE
DRÄ	DRÄNAGE
FBH	FUSSBODENHEIZUNG
HAK	HAUSANSCHLUSKASTEN
HVT	HAUSVERTEILERKASTEN (ELEK.)

MATERIALIEN

EST	ESTRICH
SEST	SCHWIMM. ESTRICH
HEST	HEIZ-ESTRICH (FBH)
SPU	STRUKTURPUTZ
GPU	GIPSPUTZ, GLATT
SI	SICHTBETON
SM	SICHTMAUERWERK
HO	HOLZ
FL	FLIESEN
NATP	NATURSTEINPLATTEN
KU	KUNSTSTOFF
NAT	NATURSTEIN
TAP	TAPETE
ANST	FARBANSTRICH
GK	GIPSKARTONPLATTEN
DÄP	DÄMMPLATTEN
STV	STAHL VERZINKT
ALU	ALUMINIUM
TEP	TEPPICHBODEN
PAR	PARKETT
T30	FEUERSCHUTZKLASSE
WET	WOHNUNGSEINGANGSTÜRE
RDT	RAUCHDICHTE TÜRE
SGT	SCHALLGED. TÜRE
UZ	UMFASSUNGSZARGE
EZ	ECKZARGE
SBS	SELBSTSCHLIESSEND
ZPU	ZEMENTPUTZ

DETAILVERWEISS

1 — 1

D 1

Name	Datum	Index	Änderung

HINWEIS FÜR DIE GENEHMIGUNGSBEHÖRDE:
Zeichnungen sind über EDV erstellt, daher werden für Maße und Abmessungen, insbesondere das Höhenmass des obersten Aufenthaltraumes über Gelände keine rechnerischen Nachweise geführt.

DIESER PLAN IST KEIN AUSFÜHRUNGSPLAN UND DARF NICHT FÜR DIE BAUARBEITEN VERWENDET WERDEN. DIE ANGABEN DER FACHINGENIEURE SIND ZU BEACHTEN !

Projekt: Neubau eines Mehrfamilienhauses mit 5 Wohnungen und 5 Garagen
Gemeinde: Bad Münstereifel, Gemarkung: Münstereifel, Flur: 1, Flurstück: 2741,
Uhlenbergweg 25 in 53902 Bad Münstereifel

Bauherr: Michael Lima Sa
Talstraße 2a
53881 Euskirchen

Darstellung: BAUVORANFRAGE
Schnitt A-A; Ansichten

vonhandgebaut GmbH
Planung und Realisierung von individuellen Bauprojekten
· Architektur
· Generalplanung
· Projektentwicklung

vonhandgebaut GmbH
Bussardstraße 1
50127 Bergheim
Festnetz 0 22 71 - 98 87 472
Fax 0 22 71 - 98 88 217

Dipl.-Ing. David Hand
Geschäftsführer
info@vonhandgebaut.de
www.vonhandgebaut.de

BDB Bund Deutscher Baumeister Architekten und Ingenieure e.V.
Ingenieurkammer-Bau Nordrhein-Westfalen
Mitglied der Kammer
Handwerkskammer Aachen

Planung: vonhandgebaut GmbH
Bussardstraße 1
50127 Bergheim

Plan Nr.:	Maßstab:	Datum:	gezeichnet:
1.05	1:100	21.12.2021	Tolja

DATUM UNTERSCHRIFT ENTWURFSVERFASSER

DATUM UNTERSCHRIFT BAUHERR

ALLE RECHTE DIESER ZEICHNUNG UNTERLIEGEN DEM URHEBERRECHT UND DÜRFEN OHNE SCHRIFTLICHE GENEHMIGUNG DES URHEBERS / ENTWURFSVERFASSERS NICHT AN DRITTE AUSGEHÄNDIGT WERDEN.