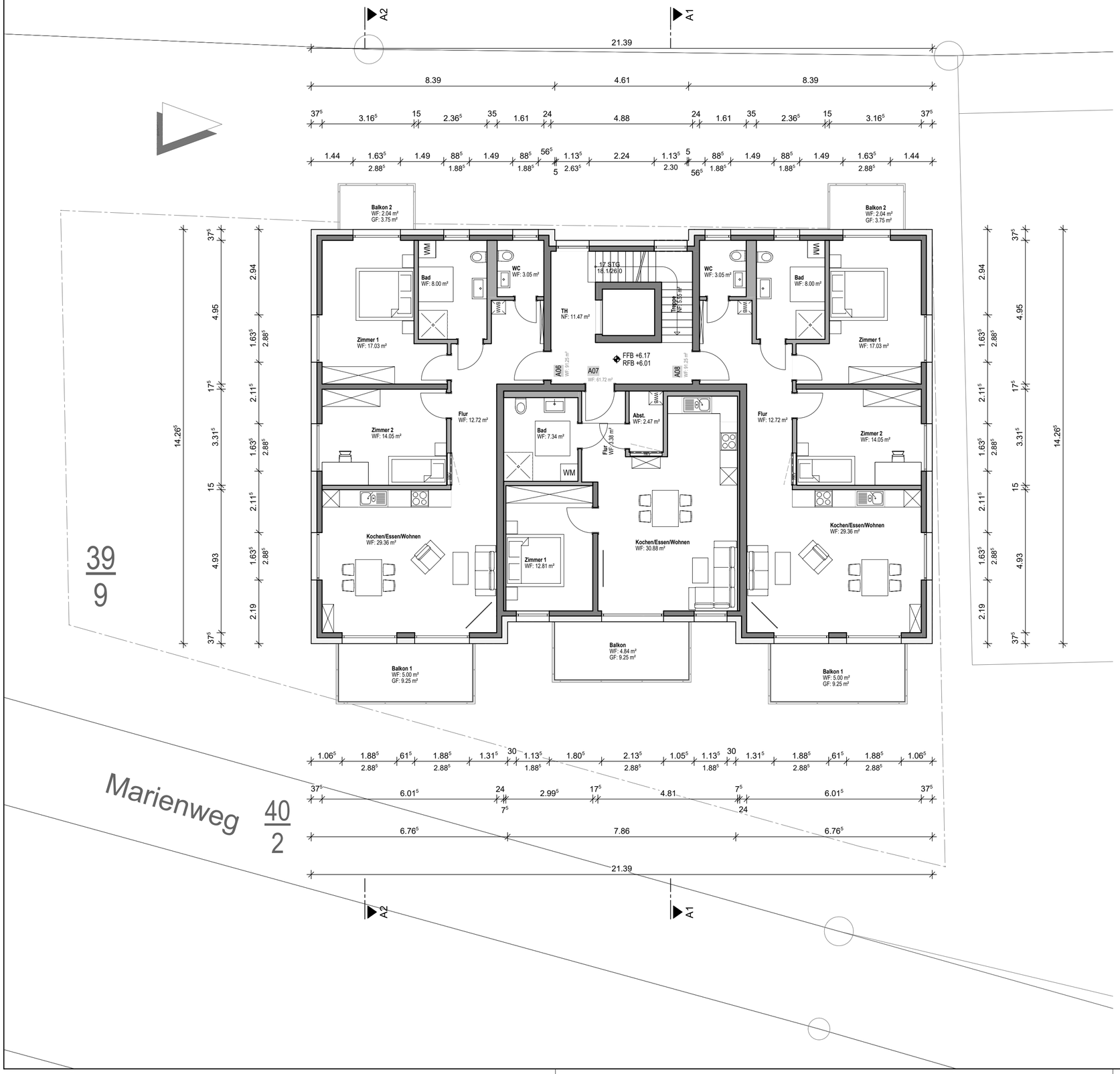

BEZUGSHÖHE: OKFFB EG = +83,70 LT. LAGEPLAN = +/- 0,00

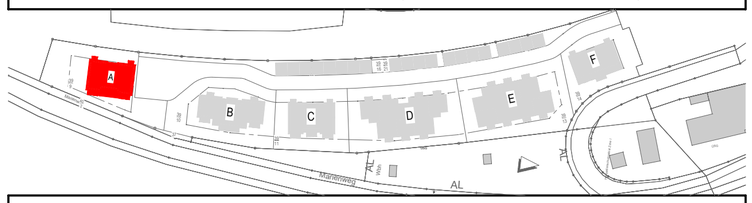

ÄNDERUNGEN BEDINGT DURCH DIE ERTEILUNG DER BAUGENEHMIGUNG SOWIE DURCH STATISCHE UND BAUTECHNISCHE ERFORDERNISSE SIND DER HS PROJEKT GMBH VORBEHALTEN. ALLE MAßE SIND BAUSEITS ZU PRÜFEN! EVENTUELLE UNSTIMMIGKEITEN SIND DER BAULEITUNG UNVERZÜGLICH ANZUZEIGEN!

BAUGENEHMIGUNGSPLANUNG

Projekt

Lahn Blick - Das Wohnquartier in Bad Ems
Neubau eines Mehrfamilienwohnhauses - Haus A
Auf dem Spieß 6
56130 Bad Ems

Bauherr

HS Projekt GmbH
vertreten durch Hans Schmitt
Westerwaldstraße 24-26
65549 Limburg

Planverfasser

HS Projekt GmbH
Westerwaldstraße 24-26 D-65549 Limburg Fon: 06431/9333-0 Fax: 06431/9333-50
Mail: info@hs-gruppe.net Amtsgericht Limburg HRB 5167 Steuernummer: 020 236 933 25
Geschäftsführer: Architekt Dipl.-Ing. Dipl.-WirtschIng. Werner Schmitt, Architekt Dipl.-Ing. Hans Schmitt

Plan

A_2.OBERGESCHOSS

Planstand	18.08.2023	**Blatt-nr.**	2003
Sachbearbeiter	HS	**Projekt-nr.**	20210128
Gezeichnet	AW	**Maßstab**	1:100

hsprojekt