

RASEN

ZUFABRT

VORH. NACHBARGEBAUDE

FREISITZ

431  
3.83  
251  
2.135

Ø 100  
K. SCHACHT  
Ø 150

KASTENRINNE

GEPL. GARAGE

VORH. WOHNHAUS

VORH. NACHBARGEBAUDE

VORH. NACHBARGEBAUDE 24

KELLERGEHOSS

VORH. NACHBARGEBAUDE

3.27  
3.75

VORH. MAUER

A-A

B-B

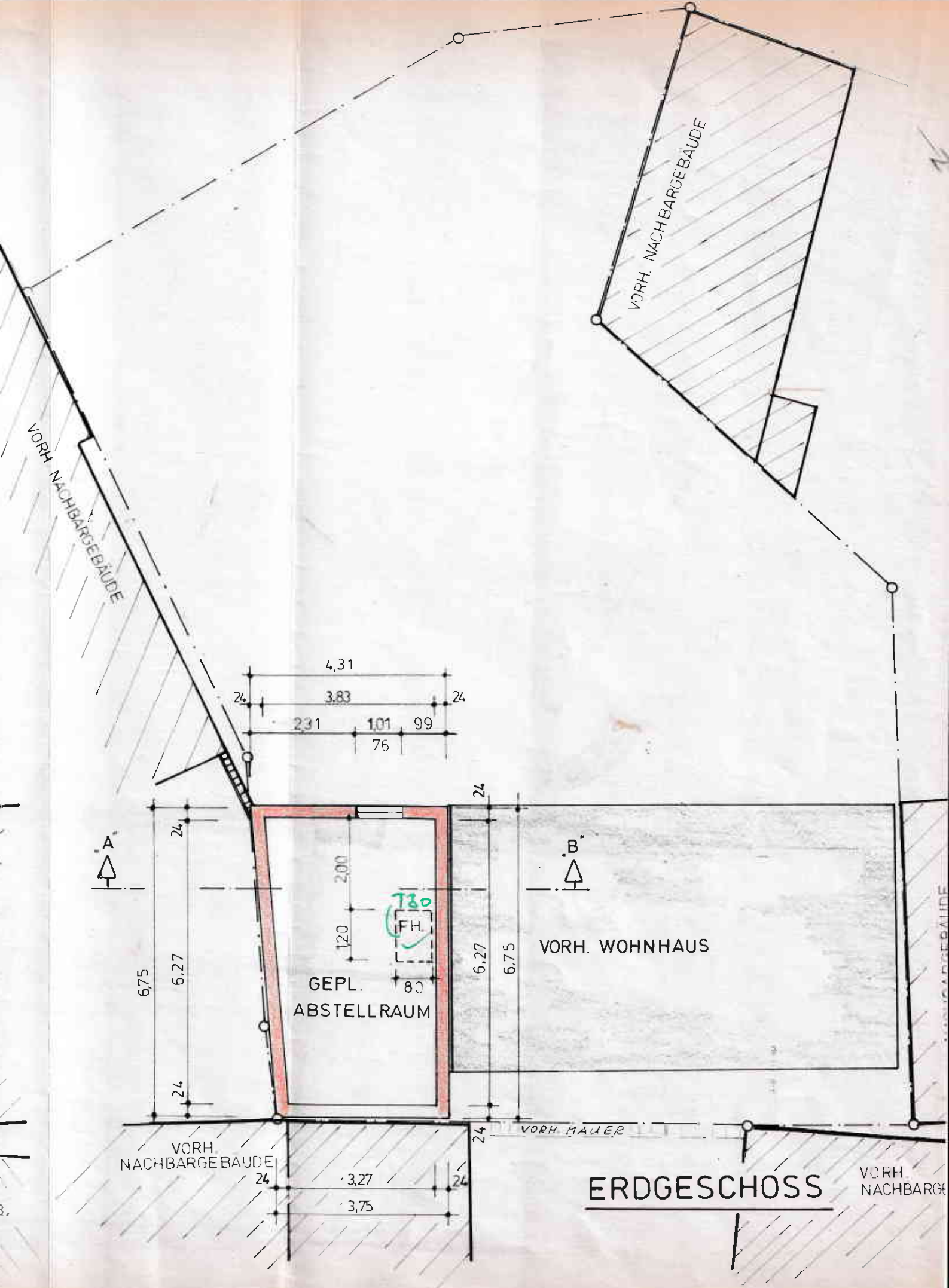

VORH. NACHBARGEBAUDE

VORH. NACHBARGEBAUDE

4,31  
3,83  
24  
24  
231 101 99  
76

A

B

24  
6,75  
6,27  
24  
2,00  
120  
80  
6,27  
6,75  
VORH. WOHNHAUS

GEPL.  
ABSTELLRAUM

T80  
FH

VORH. MAUER

VORH. NACHBARGEBAUDE

ERDGESCHOSS

VORH. NACHBARGEBAUDE

24  
3,27  
3,75  
24

Maßgebend für die Konstruktions-  
abmessungen und die Baustoffgüte  
ist die geprüfte statische Berechnung

Baubaufsichtlich geprüft  
am 22. JUNI 1992  
Der Kreisverband des Landkreises Limburg-Weilburg  
Baubaufsicht  
DACHHAUT WELLETERMIT

Gebäude-Nr.  
Baueintrag-Nr.  
1033/83

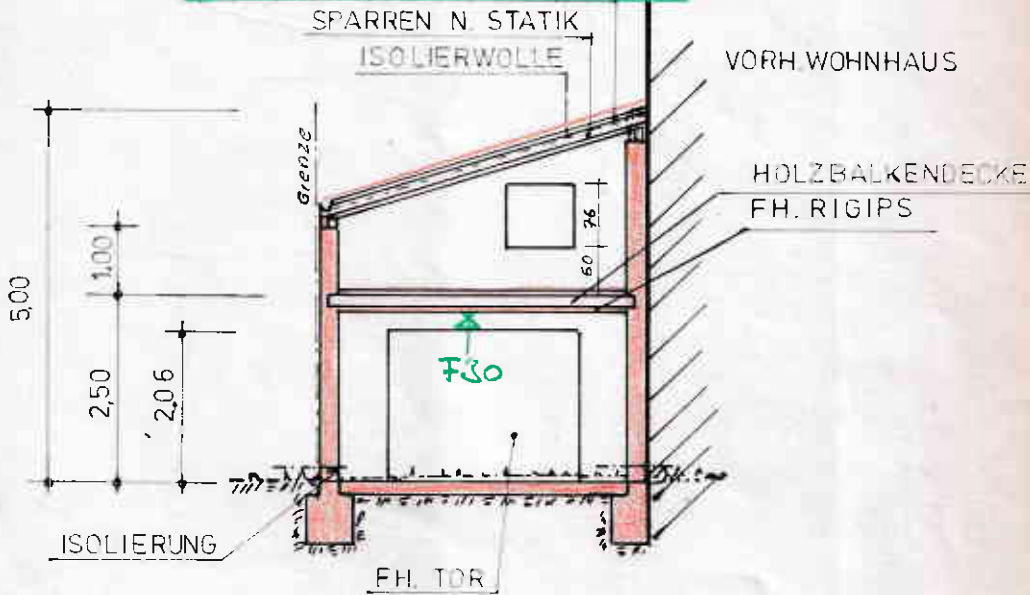

SCHNITT A-B

ERKLÄRUNG DER NACHBARN

PLANUNTERLAGEN GESEHEN  
UND EINVERSTANDEN.

NAME: DATUM:

Michael Rohlfelder  
Friedrich Gath ..... 21.10.90.....

Vgl. Bauplan!

Planung: Ing. grad. Bruno Grän

Forsthausstraße 4 ; 6293 Löhnberg ; Tel. 06471/8246

Plan Nr.

Anlage

Projekt: NEUBAU EINER  
GARAGE UND EINES  
ABSTELLRAUMES

BAUHERR: HELBING GÜNTER

6290 WEILBURG - HIRSCHHAUSEN

Darstellung

GRUNDRISSSE UND  
SCHNITT

Maßstab

1:100

Flur 1

Flurst.

163

Planfertiger:

Bauherr: