

Plano de conjunto

Norte

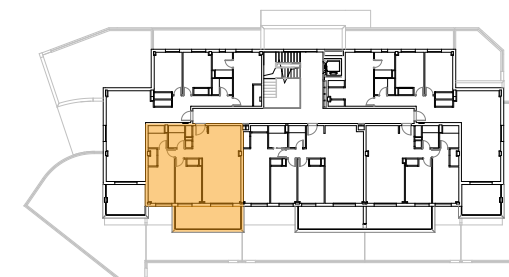

Cuadro de superficies

Salón Cocina y Comedor	33,30 m ²
Dormitorio Principal	13,70 m ²
Dormitorio 2	11,10 m ²
Baño 1	3,90 m ²
Baño 2	3,50 m ²
Pasillo	1,50 m ²
Terraza	14,50 m ²

Superficie útil de vivienda:	67,00 m ²
Superficie útil de vivienda s/D J.A. 218/2005:	73,70 m ²
Superficie útil de espacios exteriores:	14,50 m ²
Superficie construida c.c. de vivienda:	90,00 m ²
Superficie construida propia de vivienda:	77,00 m ²
Sup. construida de vivienda c.c. S/D J.A. 218/2005:	99,12 m ²

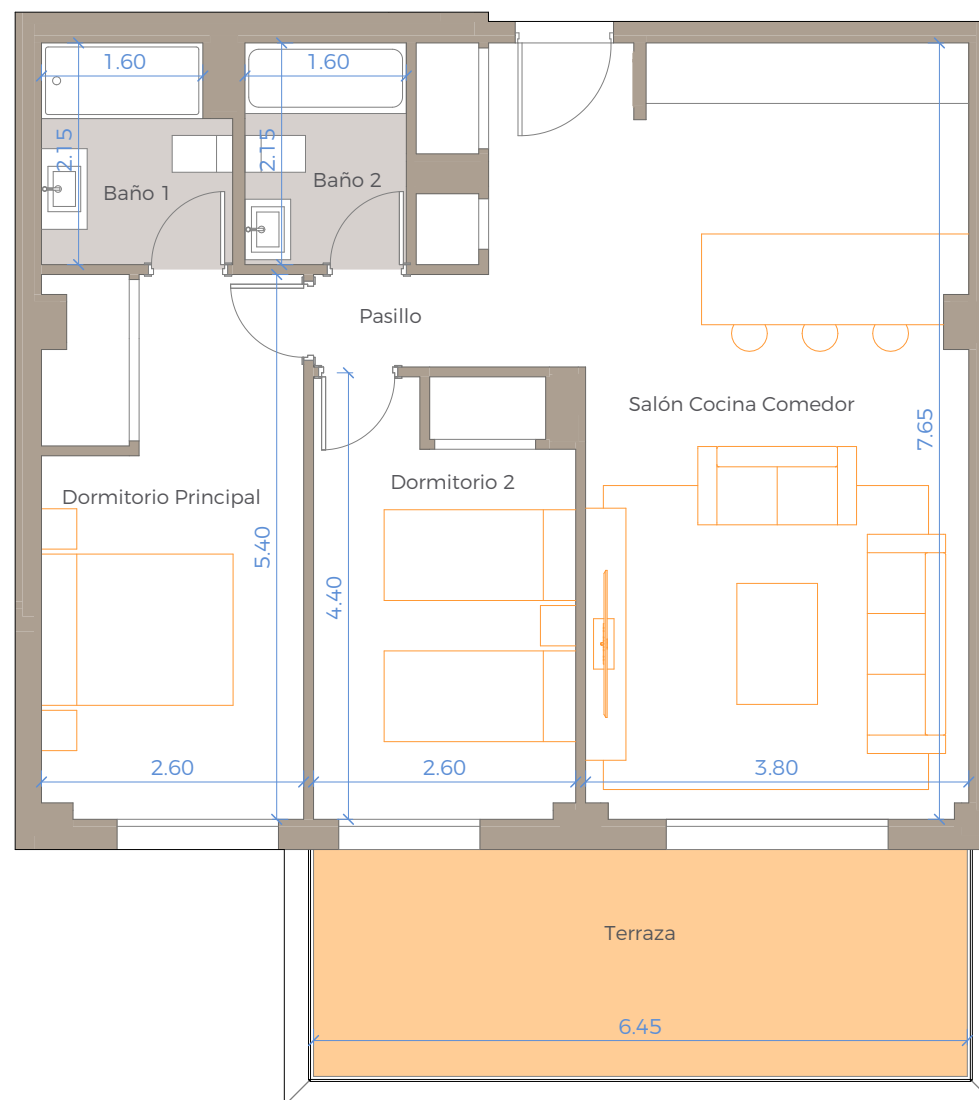

BLOQUE 1. PORTAL 1. SEGUNDO B

Nº Edición: V1.0
Fecha: 22 Junio 2023