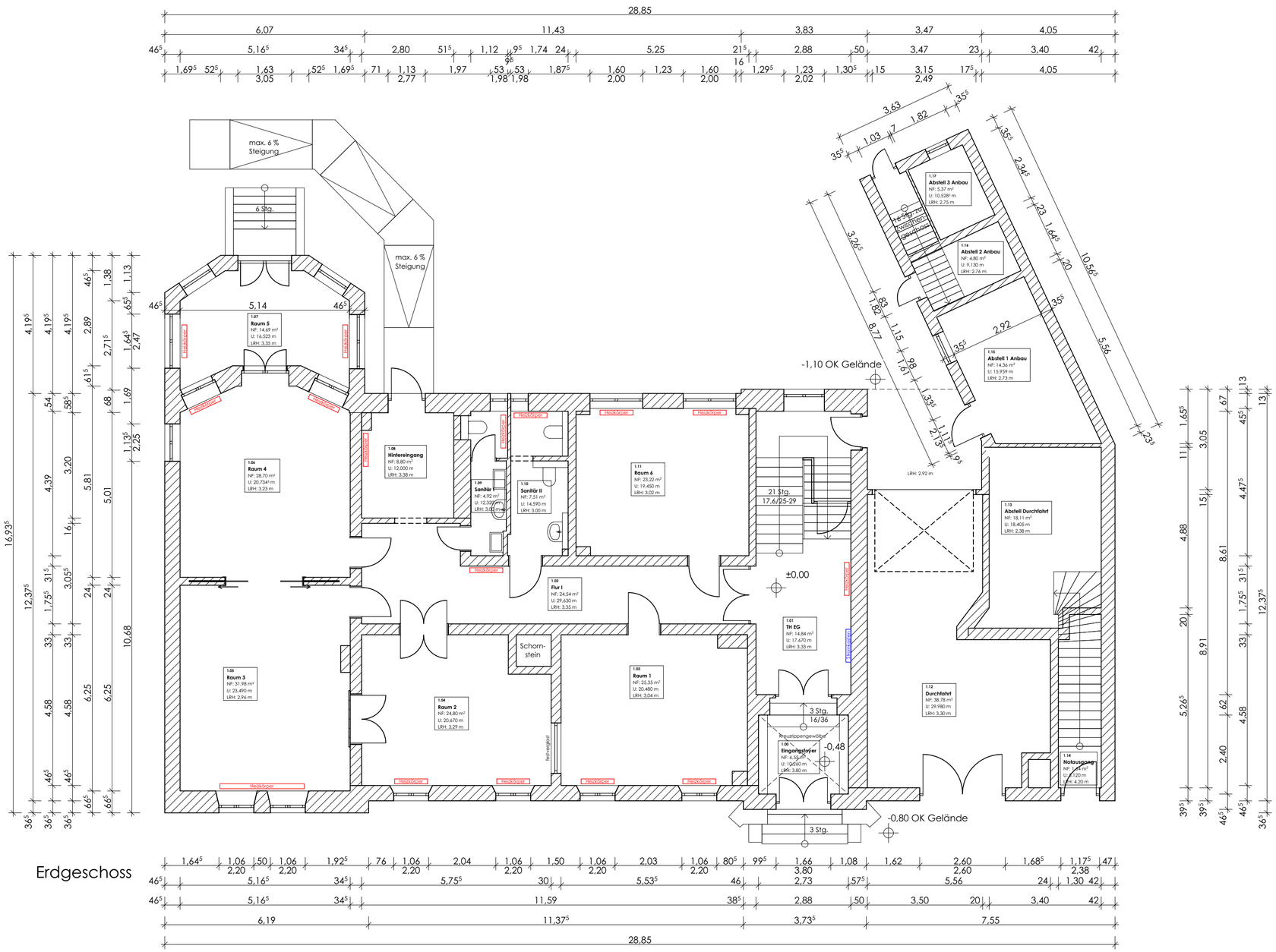

Erdgeschoss

Friedensstraße 11 - Erdgeschoss		
Raumname	Raum-nummer	Gemessene Nettofläche
Eingangsfoyer	1.00	6,55 m²
TH EG	1.01	14,84 m²
Flur I	1.02	24,54 m²
Raum 1	1.03	25,35 m²
Raum 2	1.04	24,80 m²
Raum 3	1.05	31,98 m²
Raum 4	1.06	28,70 m²
Raum 5	1.07	14,69 m²
Hintereingang	1.08	8,80 m²
Sanitär I	1.09	4,92 m²
Sanitär II	1.10	7,51 m²
Raum 6	1.11	23,22 m²
Durchfahrt	1.12	38,78 m²
Abstell Durchfahrt	1.13	18,11 m²
Notausgang	1.14	1,64 m²
Abstell 1 Anbau	1.15	14,36 m²
Abstell 2 Anbau	1.16	4,80 m²
Abstell 3 Anbau	1.17	5,37 m²
Summe		**298,96 m²**

BAUVORHABEN
Denkmalgeschütztes Verwaltungsgebäude
- Bestand -

ADRESSE
Friedensstraße 11, 17192 Waren (Müritz)

BAUHERR
Muhsal Friedensstraße 11, 17192 Waren GbR
Weinbergstraße 20, 17192 Waren (Müritz)

ARCHITEKT
Ingenieurbüro für Hochbau Bauplanung & Bauleitung
Dipl.-Bauing.(FH) Mirjam K. Drühl
Fontanestrasse 53, 17192 Waren (Müritz)
Tel.: +49 (0)3991/668627, Fax: +49 (0)3991/6739930, e-mail: info@ing-büro-drühl.de

PLANINHALT
Grundriss Erdgeschoss

MASSSTAB	1:100
DATUM	28.07.2020
BLATT-NR.	03
CAD DWG DATEI	