

TEILSCHNITT 2-2

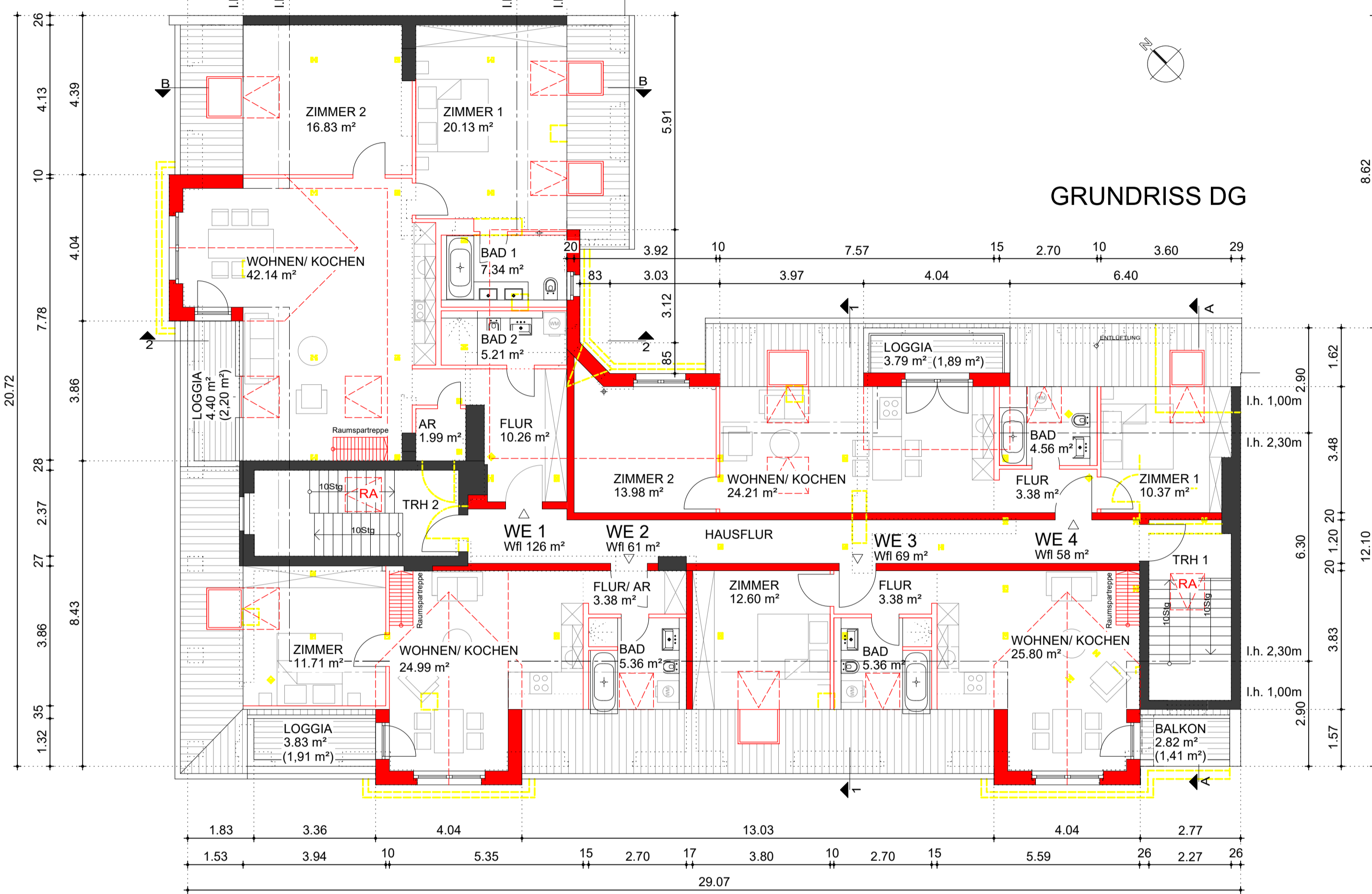

GRUNDRISS DG



TEILSCHNITT 1-1

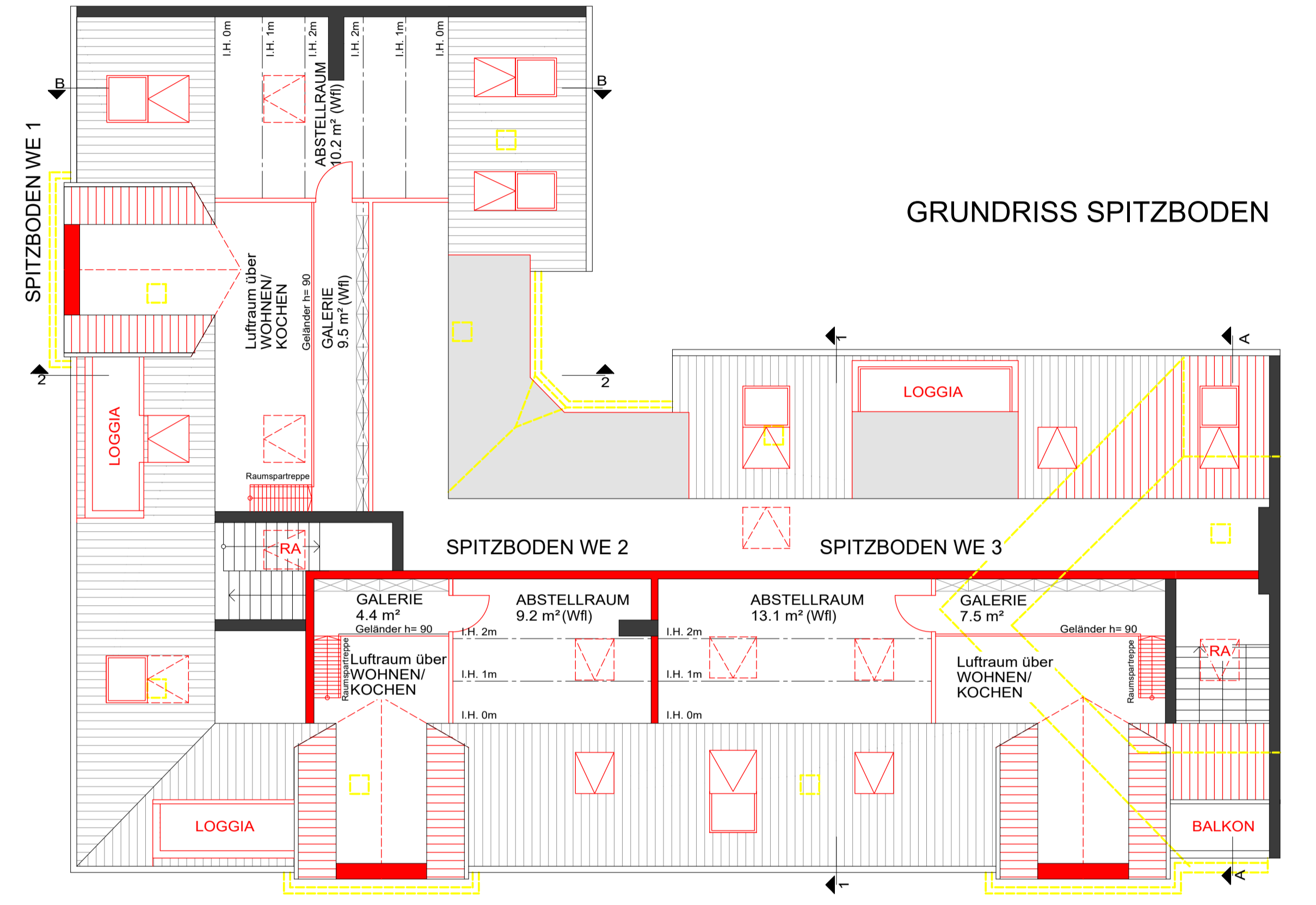

GRUNDRISS SPITZBODEN

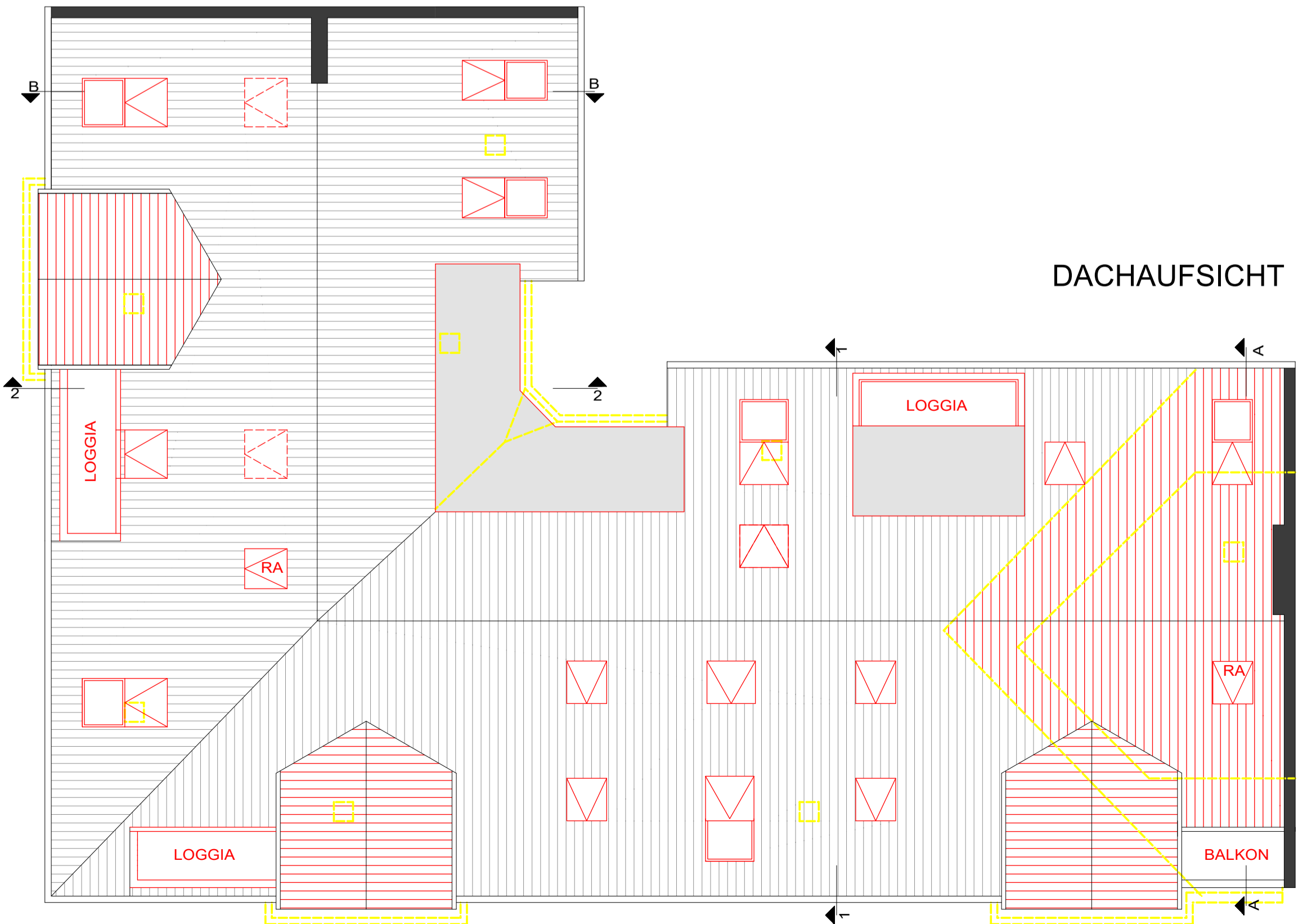

DACHAUF SICHT

Alle Zeichnungen sind auf Grundlage des Aufmaßes vom März 2020 erstellt worden. Wandstärken und nicht zugängliche Räume können abweichend vom Bestand dargestellt sein.

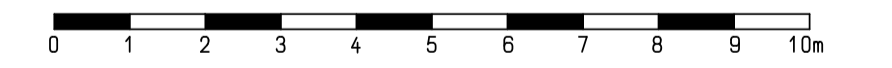

Bauherr 15. Hansereal Grundstücks GmbH Zeppelinstraße 1, 12529 Schönefeld		
Bauvorhaben Dachgeschossausbau		
Wohnhaus Flemmingstraße 14, 14A 12163 Berlin		Planindex 01
Planverfasser KLARE-ARCHITEKTUR GMBH Ruppiner Chaussee 151 13503 Berlin Tel: 030- 431 10 04 Fax: 030- 431 70 82 Mail: info@klare-architektur.de		

Grundriss DG und Spitzboden, Dachaufsicht

Maßstab 1:100	Format DIN A 1	Datum 30.06.2020	Planverfasser JK
------------------	-------------------	---------------------	---------------------