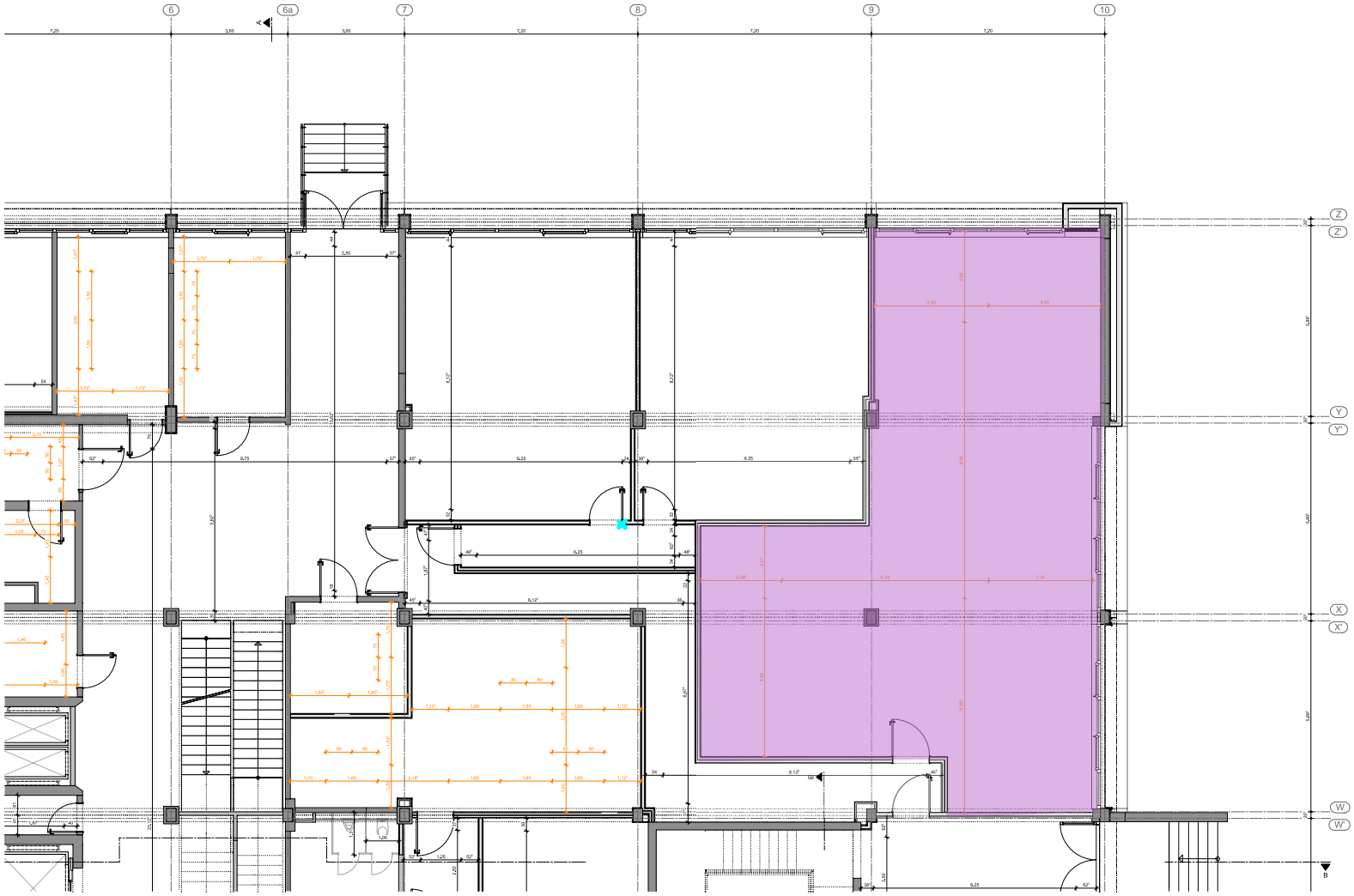

Deckenbekleidungen:

DK01 **Rasterdecke**
Mineralfaser-Rasterdecke abgehängt
• Raster 62,5/62,5 cm
Einlage 1x 15,0 mm MF-Platte, Farbe: weiß
Brandschutz Klasse A

DK02 **GK-Decke Feuerschutz F30**
GK-Decke abgehängt
• Gipskarton gespachtelt Q2
Beplankung 2x 12,5 mm Feuerschutz-Platte,
Dispersionsfarbanstrich, Farbe: weiß

DK03 **Rasterdecke Anarbeitung**
Mineralfaser-Rasterdecke abgehängt
• Raster 62,2/62,5 cm
Einlage 1x 15,0 mm MF-Platte, Farbe: analog Bestand

Rasterdecke Bestand
Lage Deckeneinbauten an vorh. Deckenraster anpassen

Index:	Änderung:	Datum:	Gez.:	Gepr:
B	Bereich Achse 6a-7/Y-Z an aktuellen Grundriss angepasst	12.12.2023	SRI	MKU
A	Lampen im Raum EG-02-01, EG-04-08 lt. Planung ELT ergänzt; Lampen im Raum EG-05-25 lt. Planung ELT angepasst	15.09.2023	SRI	MKU

Legende Deckenspiegel:

- Anbauleuchte
- Einbauleuchte
- Sicherheitsbeleuchtung
- Rettungszeichenleuchte
- Tellerventil
- Bewegungsmelder
- Multisensormelder

Deckeneinbauten gem. Vorgabe ELT + HLS

Legende Baustoffe:

- Bestand
- Neubau
- Mauerwerk
- Stahlbeton
- Trockenbau
- Fertigteil
- Dämmung
- LRH Lichte Raumhöhe
- BRH Brüstungshöhe

Alle Tür- bzw. Brüstungshöhen gelten ab OK Fertigfußboden.
Alle Maße sind am Bau zu überprüfen!
Bei Maßangaben für Unterzüge, Überzüge oder Stürze ist immer zuerst die Breite, dann die Höhe angegeben.

Alle Ausführungszeichnungen gelten nur im Zusammenhang mit der Fachplanung Tragwerk, HLS und Elektro!
Bei Unstimmigkeiten ist Rücksprache mit der zuständigen Bauleitung bzw. dem Architekten zu nehmen!

Höhenbezug ±0.00 = 328.40 m ü. NHN

AUSFÜHRUNGSPLANUNG

Plandarstellung / Planausschnitt:

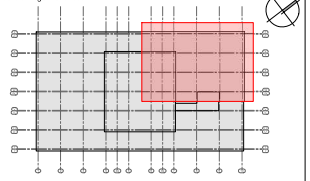

Bauvorhaben: Sanierung Bürogebäude
- Citycube Hermsdorf -
Robert-Friese-Straße 2
07629 Hermsdorf

Bauherr: MEMH Immobilienverwaltung GmbH
Heinrich-Hertz-Straße 8
07629 Hermsdorf

Planung:

BCH Bau-Consult Hermsdorf
gesellschaft beratender Ingenieure mbH
Bau-Consult Hermsdorf GmbH | Vogtlandstraße 8 | 07549 Gera
Tel.: +49 (0) 365 - 537869-0 | email: bchgeracmail@bcf.de

Darstellung: Grundriss Erdgeschoss Deckenspiegel
Achse 6-10 / W-Z

Blattgröße: H/B = 594 / 1189 (0,71m²)	Name / Unterschrift:		Datum:	Maßstab: 1:50
	Gezeichnet:	SRI	04.09.2023	
Projekt-Nummer: 19-066	Geprüft:	MKU	04.09.2023	Plannummer: AW51.2 / Index: B

Plotdatum: 15.12.2023 Uhrzeit: 08:40 Uhr

© Bau-Consult Hermsdorf GmbH