

Wohnfläche

EG

1 Essen/Wohnen	35,00 m ²	
2 Küche	12,00 m ²	
3 Flur	12,00 m ²	
4 Flur	7,25 m ²	
5 Bad	6,10 m ²	
A Terrasse	8,00 m ²	
B Terrasse	17,00 m ²	
EG gesamt		97,35 m²

DG

6 Schlafen	11,78 m ²	
7 Kind 1	11,78 m ²	
8 Kind 2	8,90 m ²	
9 Galerie	8,36 m ²	
10 Abstellraum	2,10 m ²	
DG gesamt		40,92 m²

Wohnfläche Gesamt

138,27 m²

Nutzfläche

Kellergeschoss

Keller 12,00 m²

Außenbereich

Doppelcarport mit Abstellraum
1,95 x 4,15 = 8,10 m²

BV Beerenstraße 26, 15344 Strausberg, Bauherr: Jörg Seefeld

CREOhouse GmbH
Frankfurter Chaussee 56, 15370 Vogelsdorf

Maße sind auf der Baustelle zu prüfen.

Gundriß DG M =1:100

erstellt:
Dipl. Ing. Wibke Ottemeier

05/2020





BV Beerenstraße 26, 15344 Strausberg, Bauherr: Jörg Seefeld

CREOhouse GmbH
Frankfurter Chaussee 56, 15370 Vogelsdorf

Maße sind auf der Baustelle zu prüfen.

Schnitt M = 1:100

erstellt:
Dipl. Ing. Wibke Ottemeier

05/2020



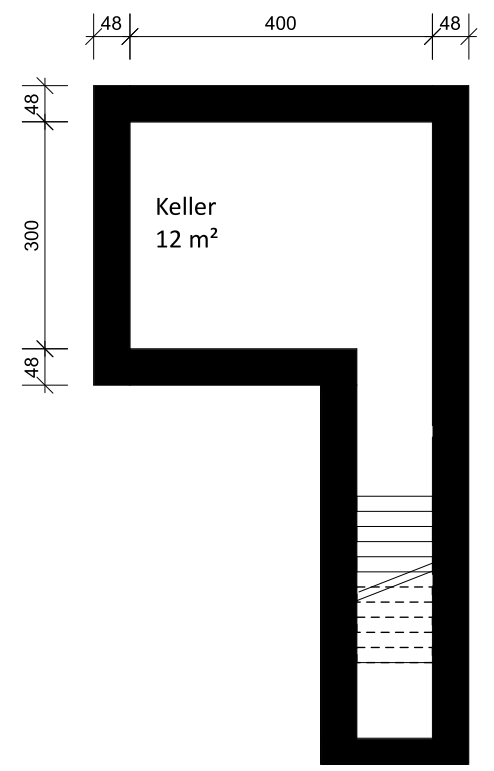
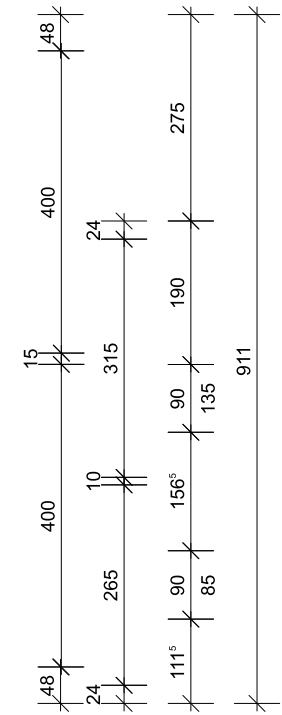
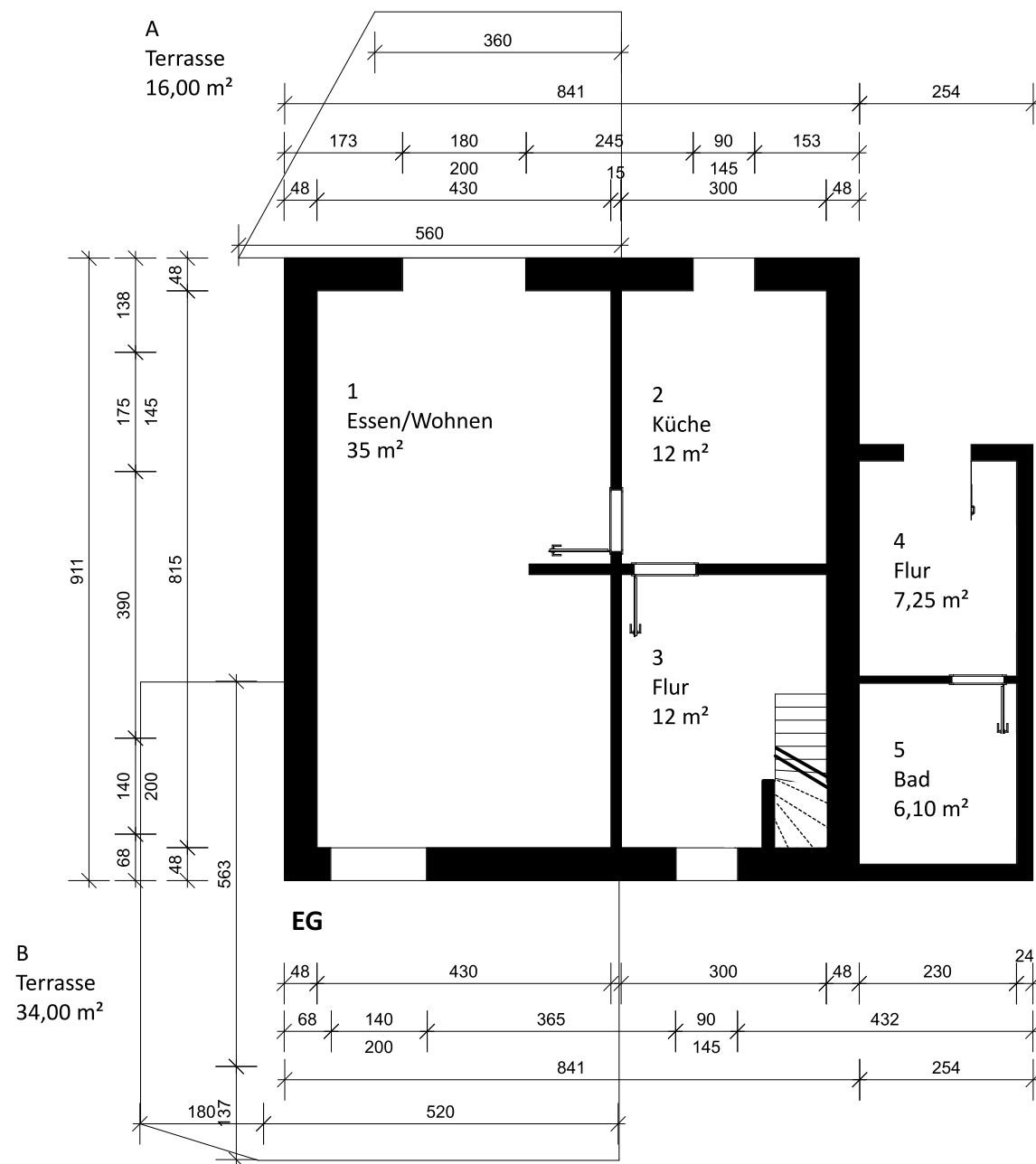

BV Beerenstraße 26, 15344 Strausberg, Bauherr: Jörg Seefeld

CREOhouse GmbH
Frankfurter Chaussee 56, 15370 Vogelsdorf

Maße sind auf der Baustelle zu prüfen.

Gundriß EG M =1:100

erstellt:
Dipl. Ing. Wibke Ottemeier

05/2020

