



Die Wohnungen Nr. 26, 28,
32, 34, und 36 haben den
selben Grundriss.

4 Zimmer-Wohnung Nr. ~~24~~ ^{32/KSTG}
Bettina-von-Arnim-Str. 20/22

1. Obergeschoss

Wohnen/	
Essen	27,06 qm
Schlafen	12,51 qm
Kind 1	10,80 qm
Kind 2	11,00 qm
Küche	8,23 qm
Bad	5,56 qm
WC	1,65 qm
Diele	8,34 qm
Balkon (50%)	5,75 qm

Summe Wfl. 90,90 qm

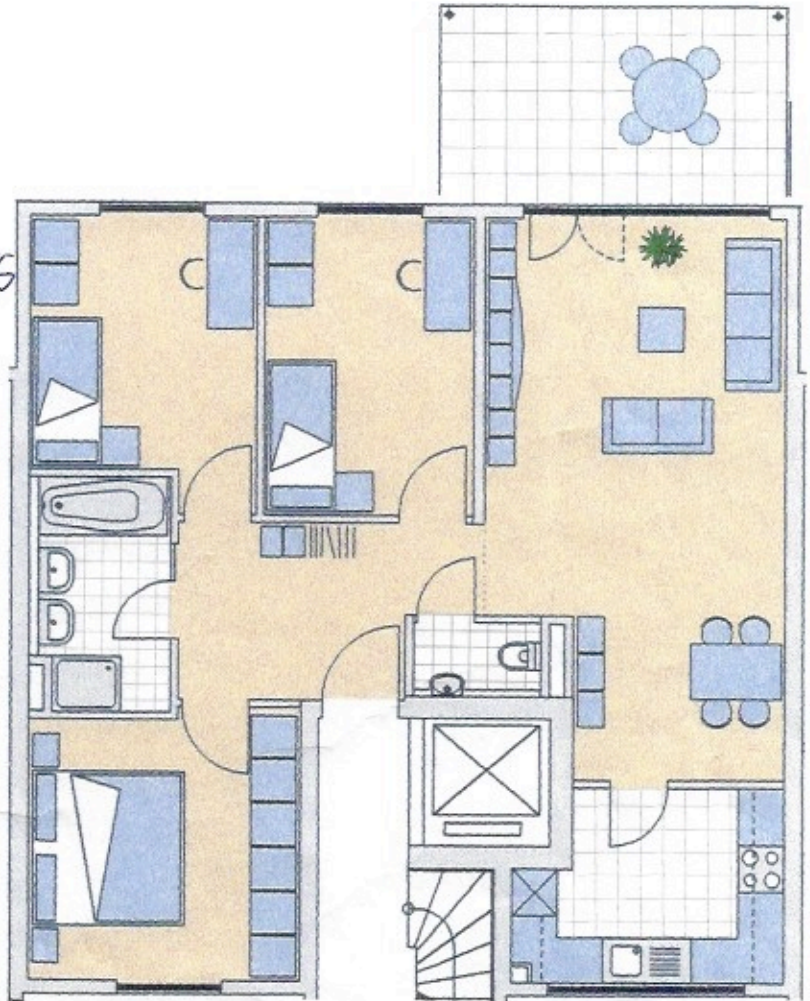

Maßstab 1:100