

ERDGESCHOSS

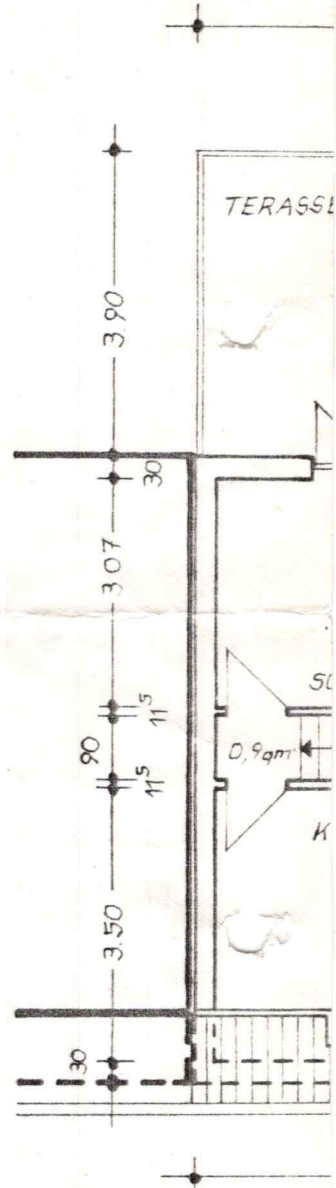

DACH

KELLER

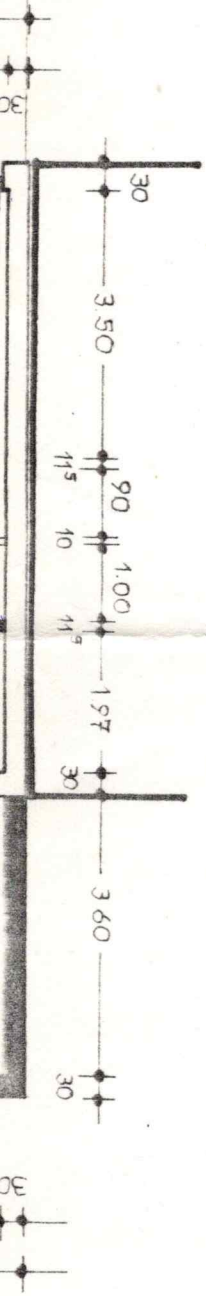
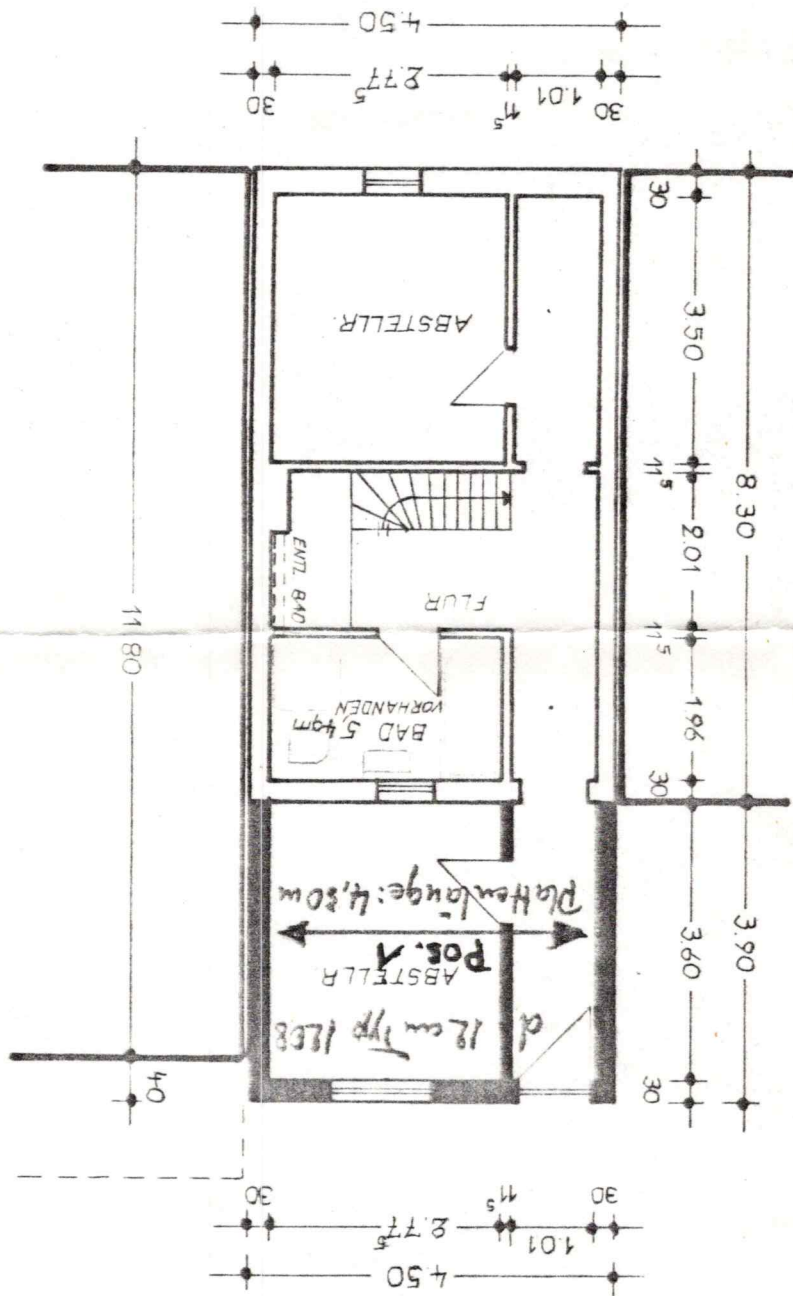

Bremische Spannbetonwerke
 Hillmann & Co.
 Bremen, Beim Industriehafen 55

EF

Wohnfläche

vorhanden : Erdgeschoss

Erkuche	$2,77^5 \times 3,50 =$	9,71 qm
Flur	$1,01 \times 4,515 =$	4,56 qm
Wohnzimmer	$3,90 \times 1,97 =$	7,68 qm

EG

26,20 qm

Dachgeschoss

Kind	$3,50 \times 3,90 =$	13,65 qm
./. 1/2 x	$2,65 \times 0,50 =$	0,66 qm
Flur	$1,135 \times 0,90 =$	1,02 qm
Schlafzi.	$3,07 \times 3,90 =$	11,97 qm

./. .

DG 25,98 qm

Keller

Bad $1,96 \times 2,77^5 =$ 5,44 qm KG

vorhanden

57,62 qm

Bremen, den 14. 4. 78
Ko/en

Anbau neu
3,90 x 4,50 x 4,90 =

vorhanden

8,30 x 4,50 x 7,24 =
 6,30 x 4,50 x 3,20/6 =
 ./. 1,80 x 4,50 x 1,90/2 = ./.

vorhanden:

Umbauter Raum :

277,83 cbm

270,41 cbm
 15,12 cbm
 7,70 cbm

86,00 cbm

 363,83 cbm

Nettowohnfläche

3% Putz ./.
 Gesamtwohnfläche

neu

Terrasse 1/2 x 3,80 x 4,30 =

Dachgeschos

Wohnzimmer

3,60 x 3,90 =
 0,30 x 3,15 =

14,04 qm
 0,95 qm

Neubau Erdgeschos

23,16 qm

80,78 qm

2,42 qm

78,36 qm

Übertrag 57,62 qm

vorhanden