

1. Fahrstuhl

Architekt: RSD Ingenieurbüro GmbH Hüttenstraße 9, 06526 Sangerhausen Bearbeiter: Herr Rader	
Bauherr: Herr Zahn Stedten	Maßstab: 1 : 100
Projekt: Umbau Scheune	Datum: 07.07.04
	gezi.: Kasubke
	gea.:
Erdgeschoss	Plan-Nr.:
	© 2001 First AEC GmbH

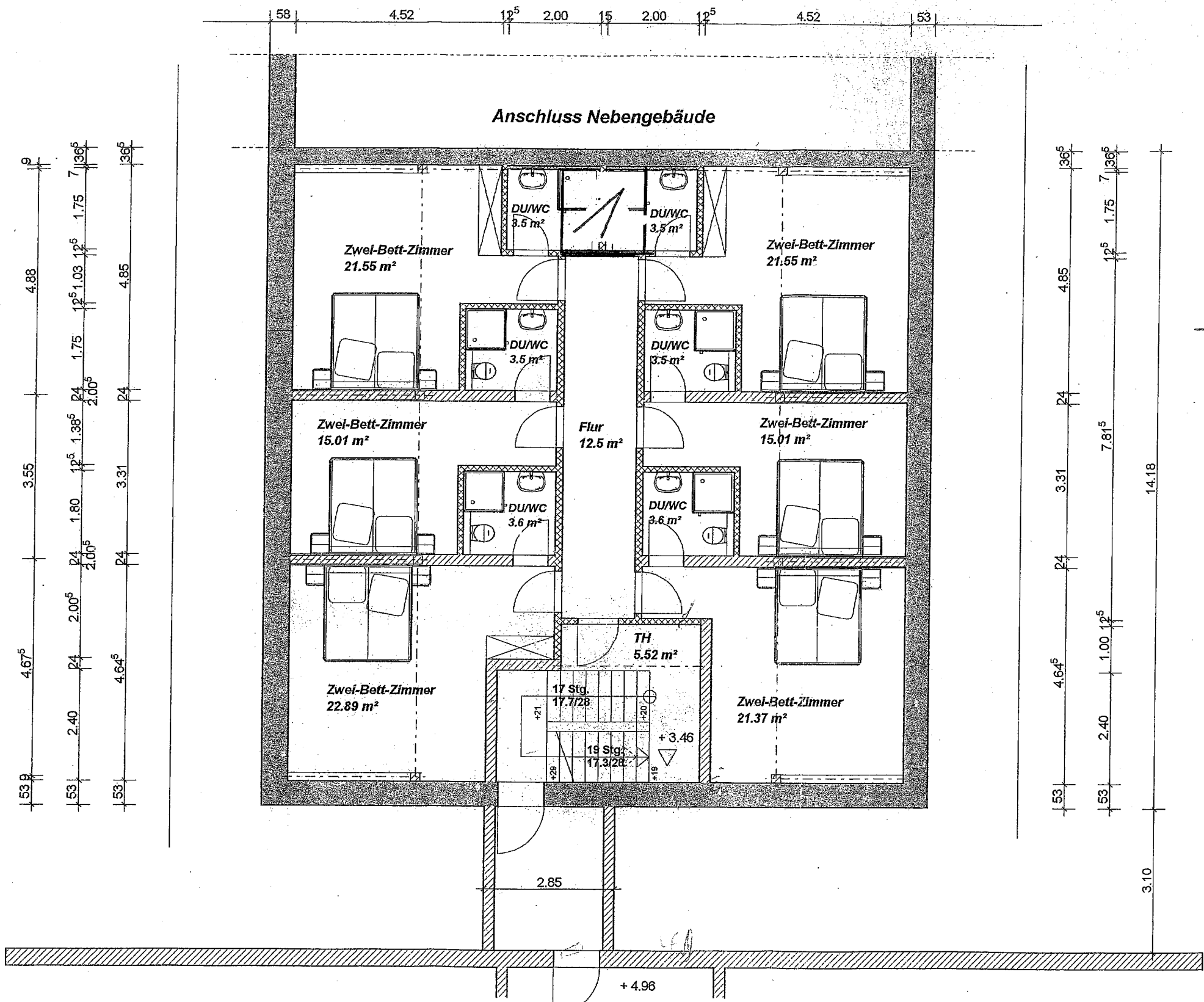

A. Fahrstuhl

Architekt:	
RSD Ingenieurbüro GmbH	
Hüttenstraße 9, 06526 Sangerhausen	
Bearbeiter: Herr Rader	
Bauherr:	Maßstab:
Herr Zahn	1 : 100
Stedten	Datum:
	07.07.04
Projekt:	bez.:
Umbau Scheune	Kasubke
	geb.:
	Plan-Nr.:
1. Obergeschoss	(c) 2001/First AEG GmbH

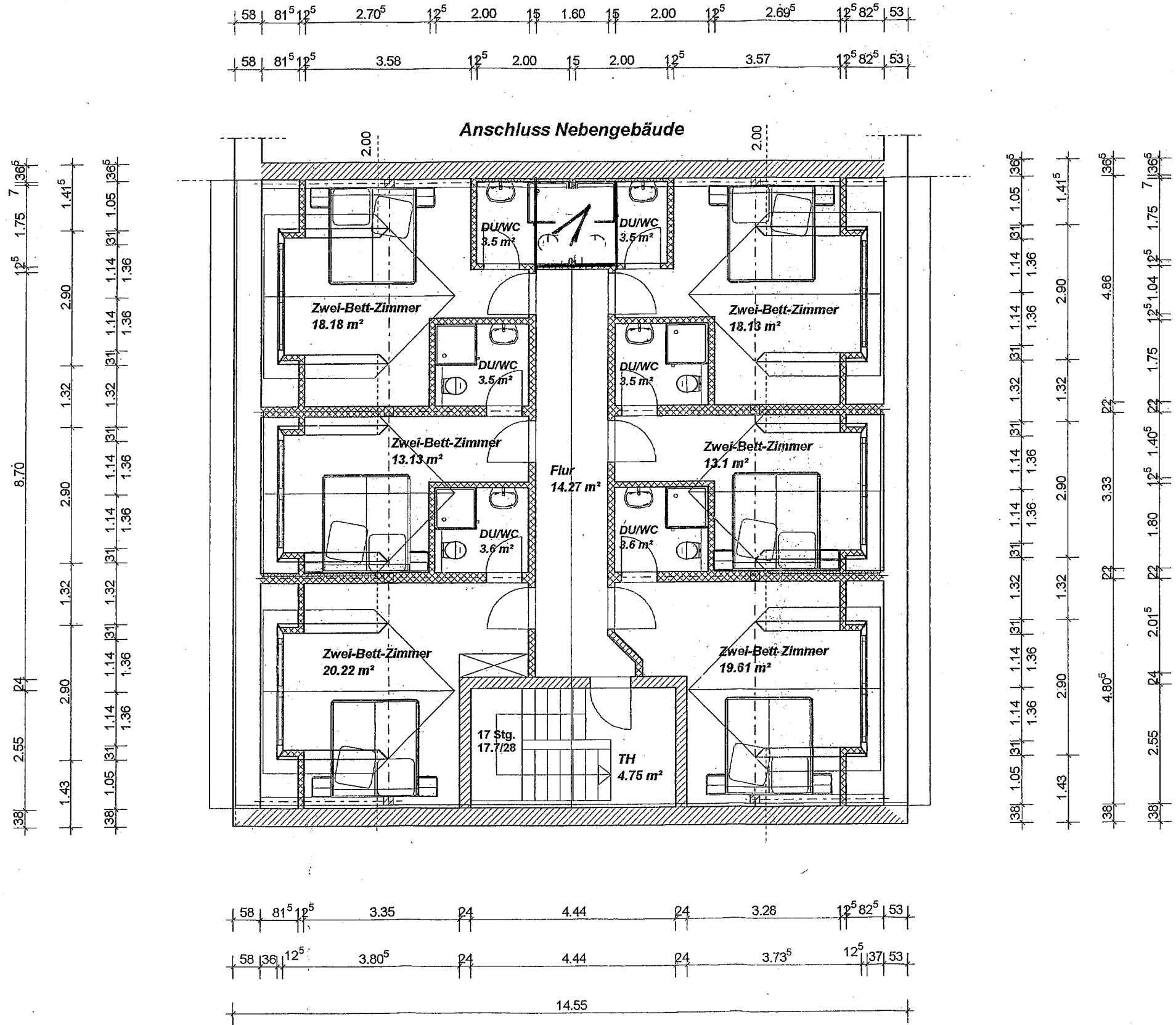

1. Fahrstuhl

Architekt: RSD Ingenieurbüro GmbH Hüttenstraße 9, 06526 Sangerhausen Bearbeiter: Herr Rader	
Bauherr: Herr Zahn Stedten	Maßstab: 1 : 100
Projekt: Umbau Scheune	Datum: 07.07.04
1. Dachgeschoss	gezeichnet: Kasubke gezeichnet: gezeichnet: Plan-Nr.: (c) 2001, First AEC GmbH