

KELLERGECHOSS

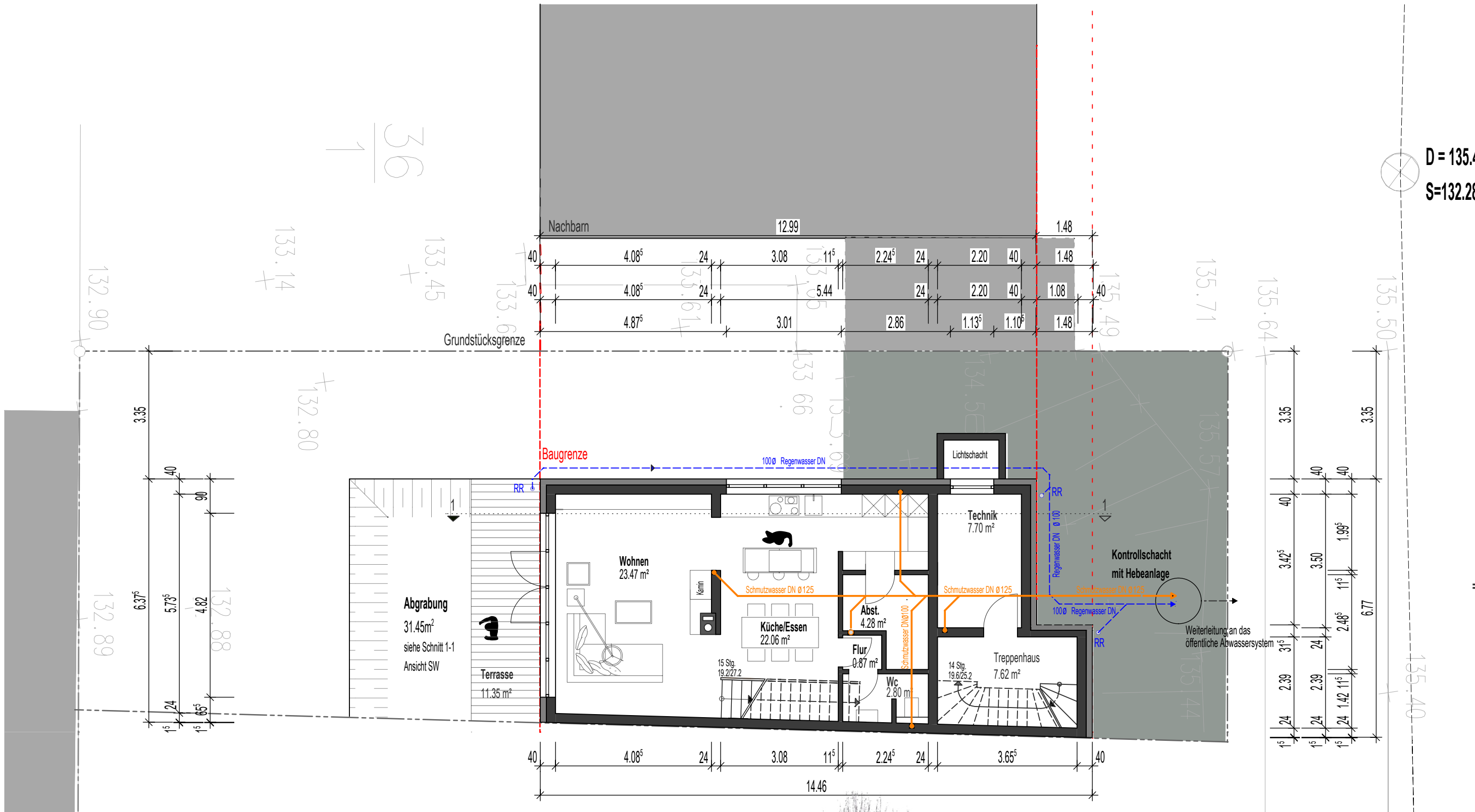

ERDGESCHOSS

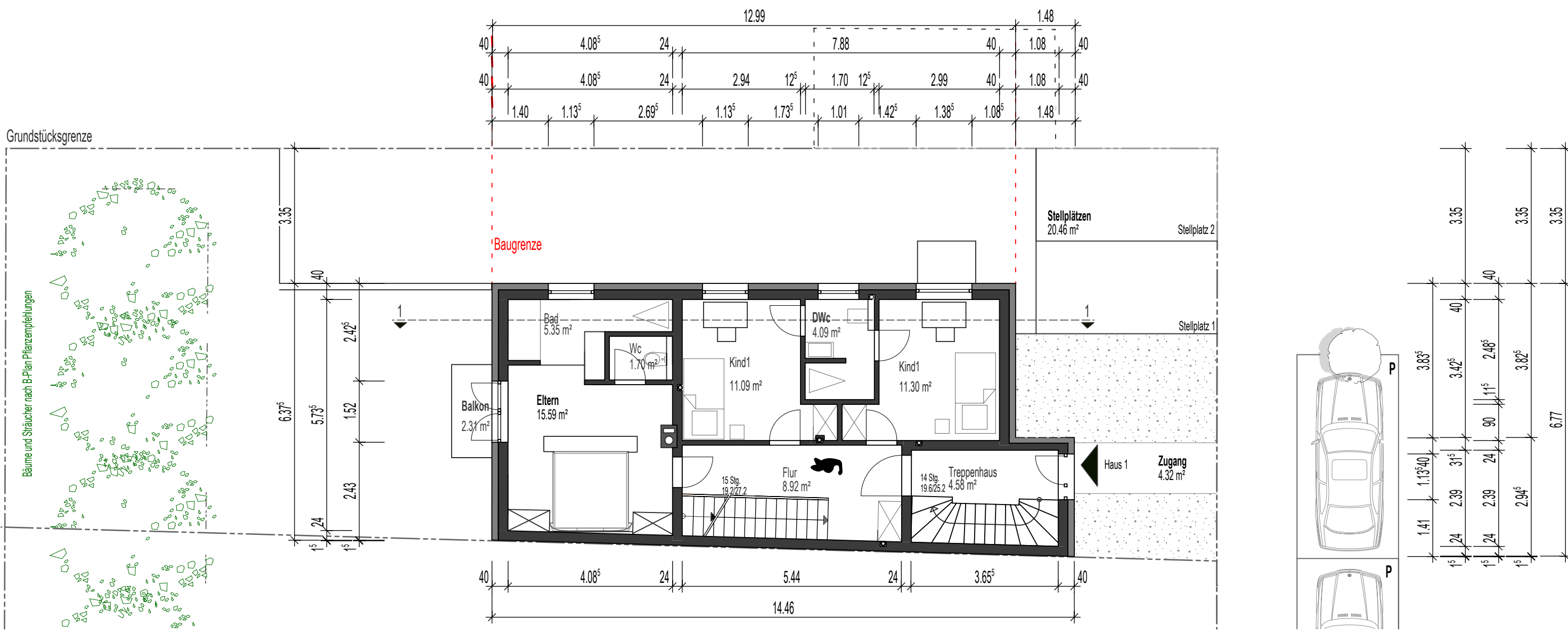

| Wandfläche | Grösste Breite | Wandhöhe |
|-----------------------|----------------|----------|
| (2,54m + 2,43m) / 2' | | |
| 3,06m = 7,96m2 | | |
| (2,43m + 2,06m) / 2' | | |
| 3,30m = 7,39m2 | | |
| (2,05m + 1,87m) / 2' | | |
| 3,165m = 6,20m2 | | |
| (1,87m + 1,585m) / 2' | | |
| 3,41 m = 5,90m2 | | |
| Summe 27,09m2 | 1/12,98 | 2,08 m |



| Wandfläche | Grösste Breite | Wandhöhe |
|-------------------------|----------------|----------|
| (1,46 m + 1,24 m) / 2' | | |
| 7,34 m = 9,90 m2 | | |
| (1,24 m + 0,995 m) / 2' | | |
| 4,98 m = 5,50 m2 | | |
| (0,99 m + 0,81 m) / 2' | | |
| 0,67 m = 0,6 m2 | | |
| Summe 16,00 m2 | 1/13,00 m | 1,23 m |

Geschossigkeitnachweis



BAUVORHABEN

NEUBAU EINES DOPPELHAUSES

IN 56566 NEUWIED
BUCHLÖHWEIG
FLUR: 18 PARZELLE 353

UNTERSCHRIFT | DATUM | ARCHITEKT

02.08.2018

ARCHITEKTURBÜRO HERMANN JOSEF KÄFER

KRAYSTRASSE 30
56626 ANDERNACH - EICH
info@architekturbuero-kaefer.de

TELEFON 02632 - 988006
TELEFAX 02632 - 988096

UNTERSCHRIFT | DATUM | BAUHERR

02.08.2018

BERAT AZILI

IN 56566 NEUWIED
FRIEDRICH RECH STR 54

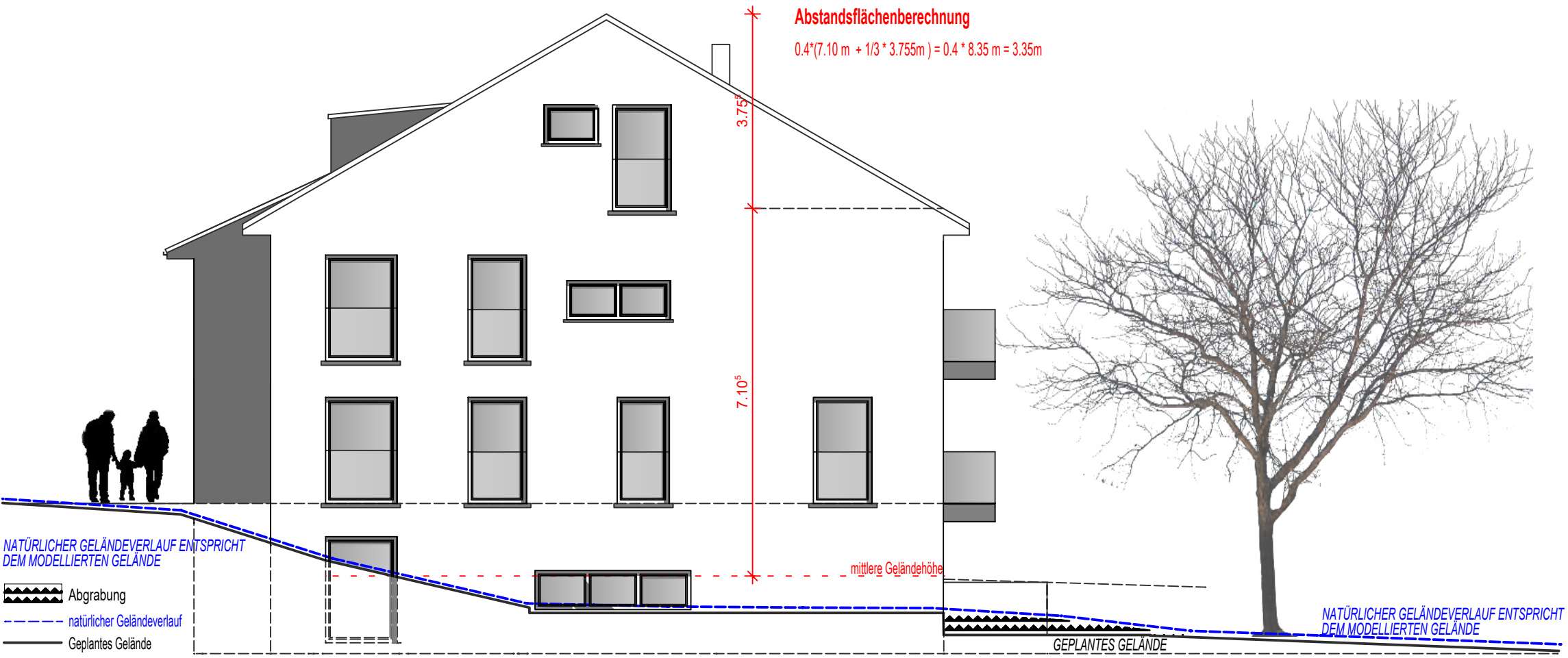

ANSICHT NORD-WEST

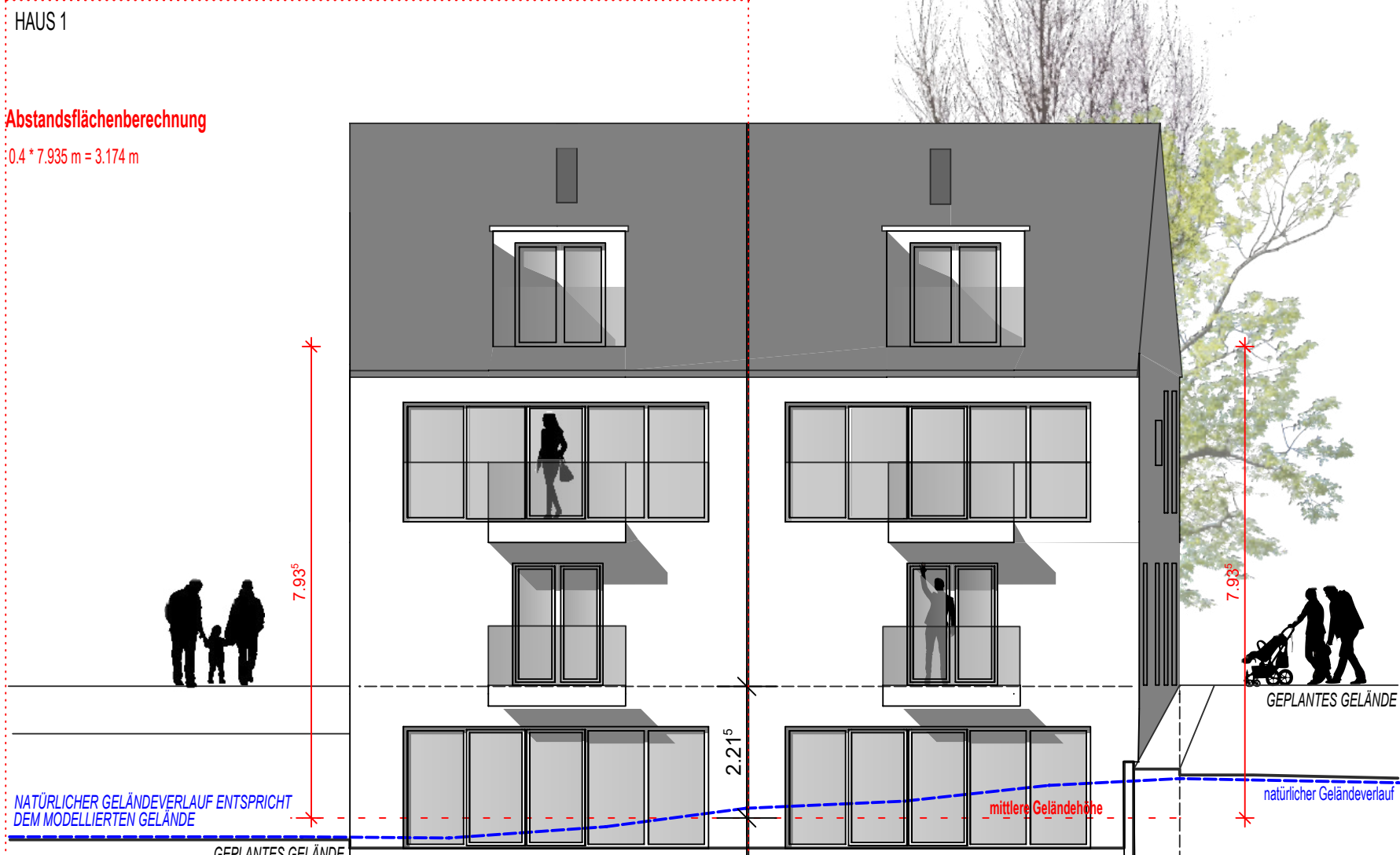

ANSICHT SÜD-WEST

GRUNDRISS KELLERGECHOSS

ERDGESCHOSS

+Entwässerung

PLANINHALT

LEISTUNGSPHASE

PROJEKTLITER

ERSTELLUNGSDATUM

MASSSTAB

PLAN-NR.

GEZEICHNET

GENEHMIGUNGSPLANUNG

H. J. KÄFER

03.01.2018

1 : 100

01

T.MIHAILOVIC

DER ENTWURF IST GEISTIGES EIGENTUM DES PLANERS UND URHABERRECHTLICH GESCHÜTZT. Vervielfältigungen und Weitergabe an Dritte erfolgt nur mit ausdrücklicher Genehmigung des Planverfassers. Bei Missbrauch bleiben rechtliche Schritte vorbehalten.