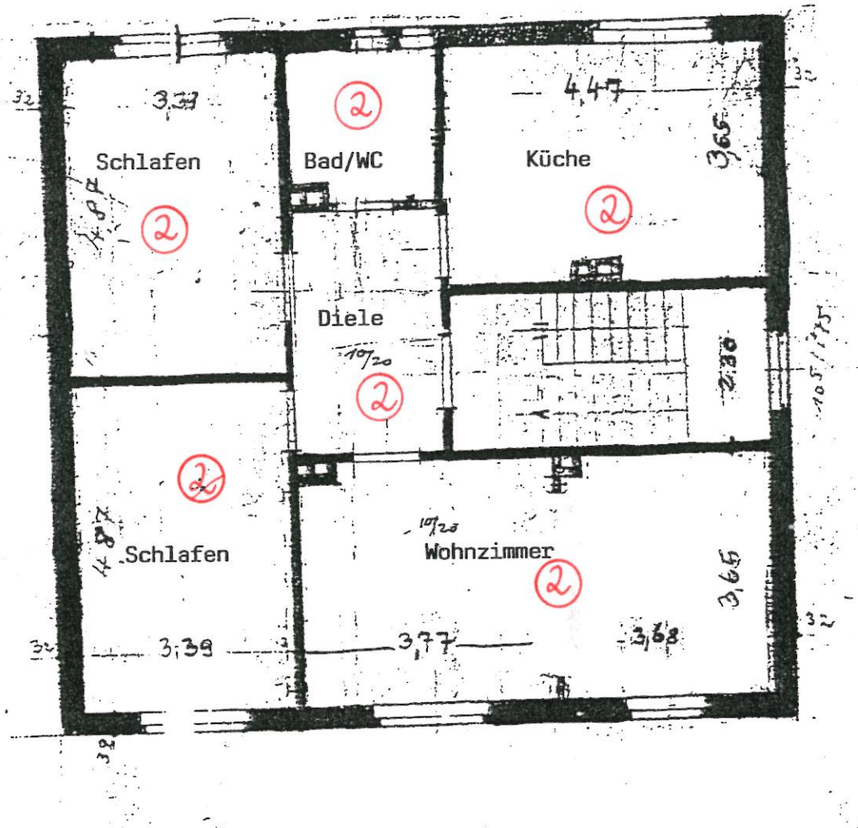

Obergeschoß

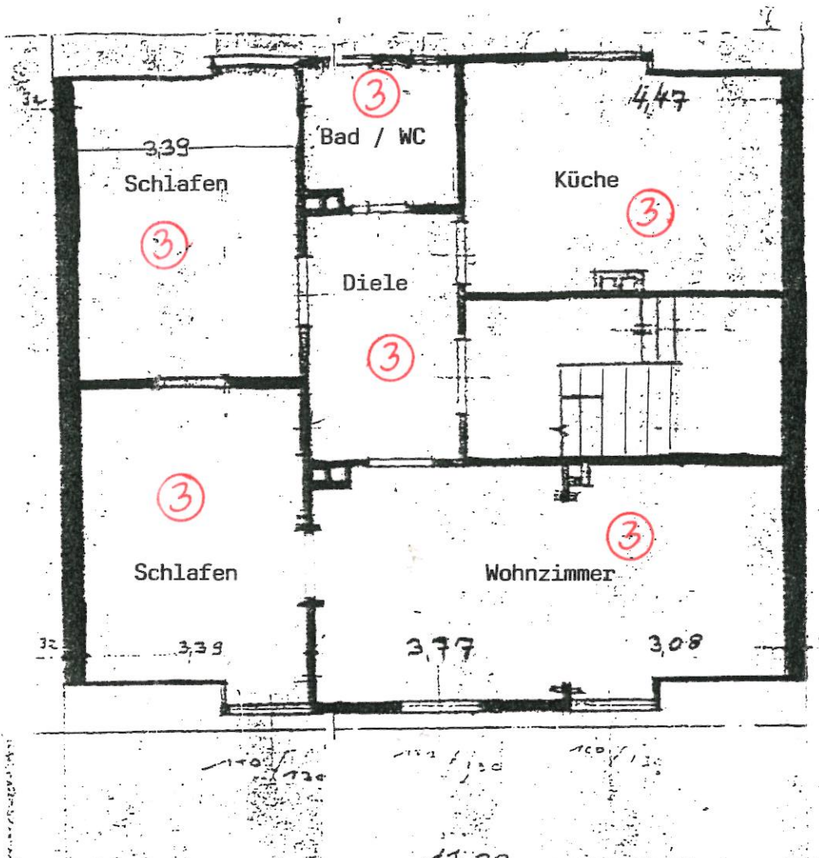

Dachgeschoß

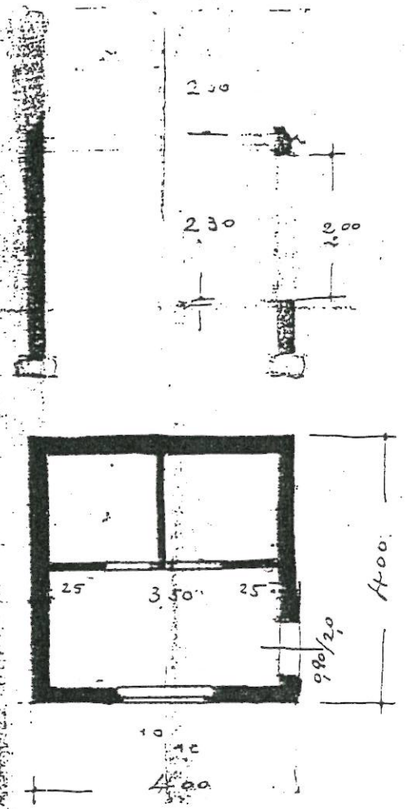

Stall

Osnabrück

Der Bauherr:

Heinrich Röthemeyer

Duplikat

461

Aufteilungsplan
gemäß § 7 bzw. § 32 Wohnungseigentumsgesetz vom 15.3.1951
zur Abgeschlossenheitsbescheinigung vom 19.05.1993
Stadt Osnabrück
Der Oberstadtdirektor
Bauordnungsamt
i. A.