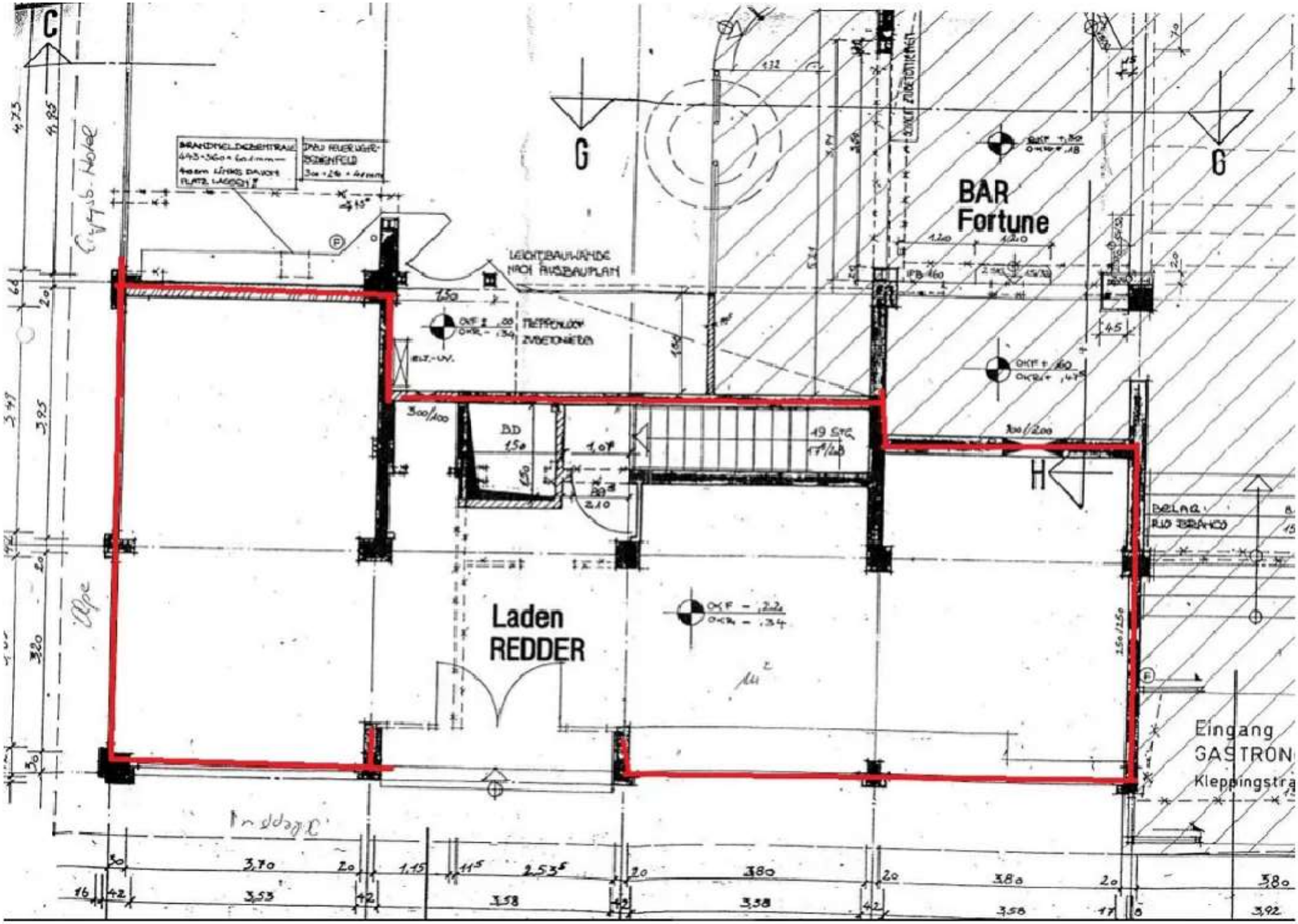

BAR
Fortune
Laden
REDDER
Eingang
GASTRON
Kleppingstra
LEICHTBAUWÄNDE
NACH AUSBAUPLAN
BELAG
RIO BRANCO