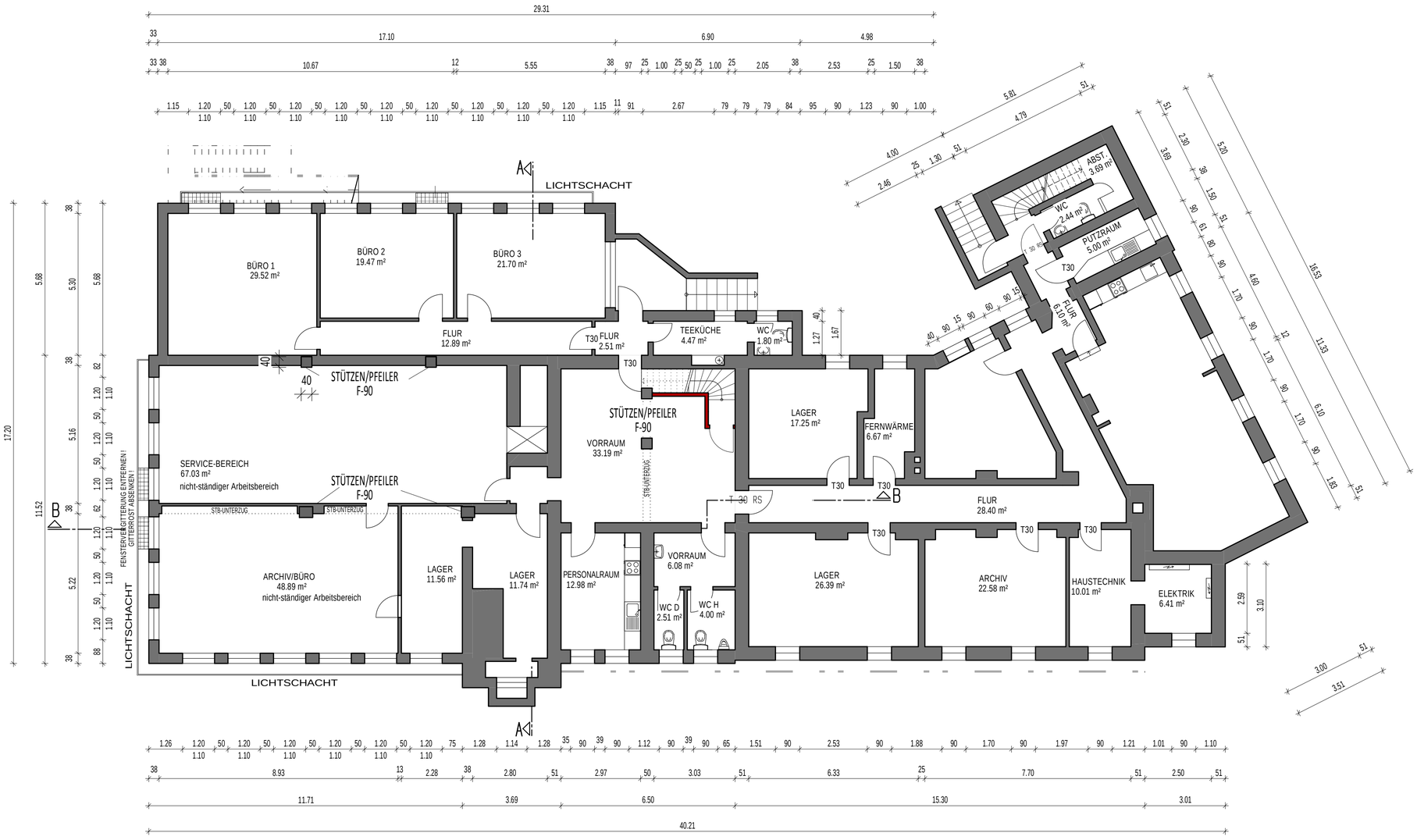

KELLERGESCHOSS

BESTANDSPLAN

Projekt:
Aufstockung eines bestehenden eingeschossigen Gebäudes durch Büro- und Wohnetagen

Bauherr/in:
WAW GbR
vertreten durch Herrn Peter Weiter
Prälat-Subtil-Ring 12
D - 66740 Saarlouis

Baustelle:
Prälat-Subtil-Ring 12
D - 66740 Saarlouis

BECKER ARCHITEKT AKS + OAI
ARCHITEKTURBÜRO THOMAS BECKER
Theodor-Heuss-Allee 182| D-66740 Saarlouis
info@ab-tb.eu www.ab-tb.eu

KEIN AUSFÜHRUNGSPLAN!

Projekt-Nr.: 047	Plan-Nr.: BE-001	Datum: 05.08.2015	
	Index: -	Bearb.: Max Schäfer	
Planinhalt / Maßstab: Grundriss Kellergeschoss / 1:100	Bauherr: Peter Weiter	Entwurfsverfasser: Thomas Becker	