Wohnen am Papierbach in Landsberg

3 - Zimmer Wohnung

Haus 1 - WE 14 - 3. Obergeschoss Links

Obg.-Hamberger-Platz 9

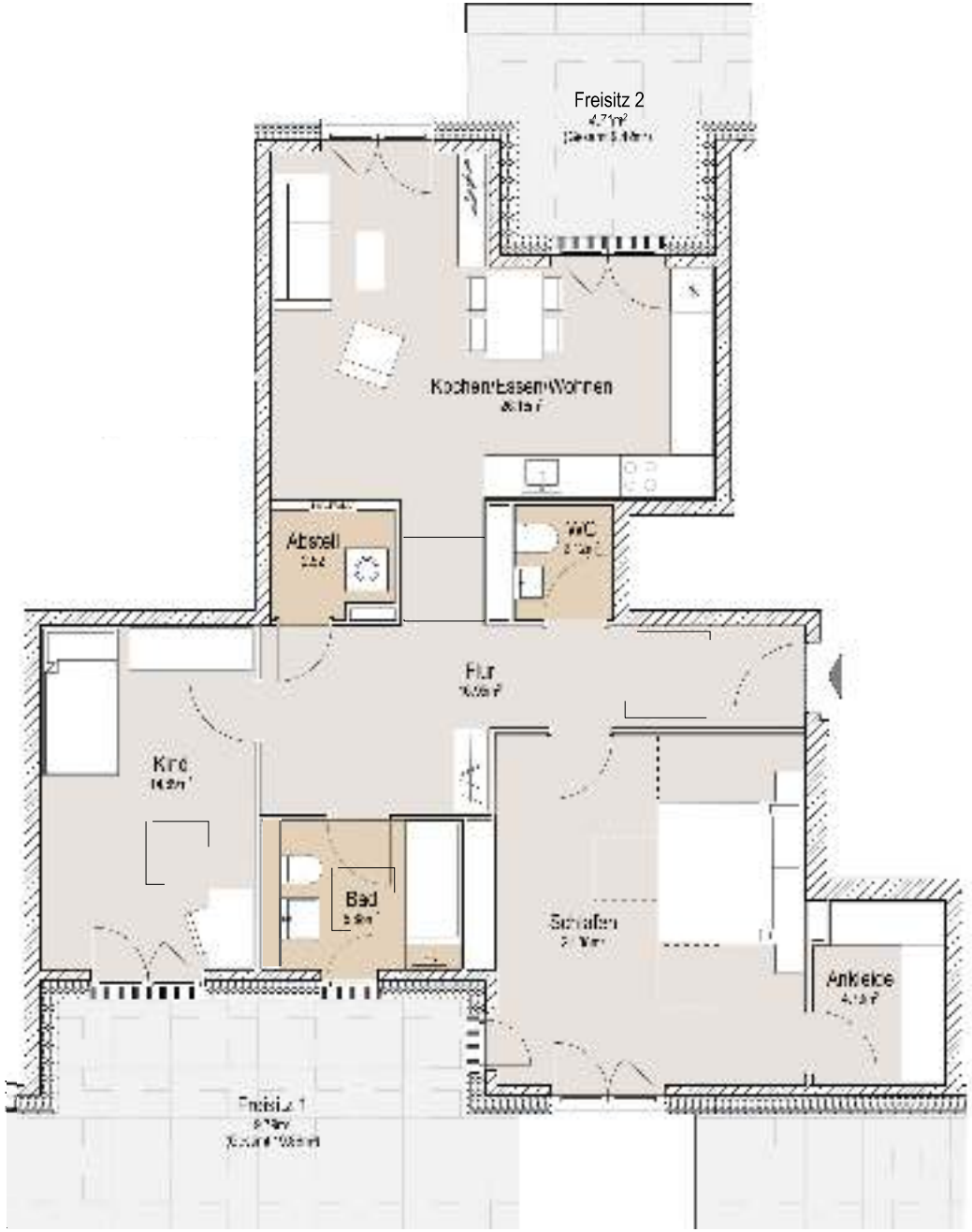

Raum	Grundfläche	Wohnfläche
Kochen/Essen/Wohnen	26,16	26,16
Schlafen	21,88	21,88
Ankleide	4,73	4,73
Kind	14,89	14,89
Abstell	2,52	2,52
Bad	5,88	5,88
WC	2,12	2,12
Flur	16,95	16,95
Freisitz 1	19,86	9,79
Freisitz 2	9,42	4,71
		109,63

Fußbodenheizung

HKV/EV/MV = Heizkreis-, Elektro- u. Medienverteiler

HK = Handtuchheizkörper

B = Barrierefrei nach DIN 18040-2

= Montagewand doppelt Beplankt

1 Wir weisen darauf hin, dass die gezeichneten Möblierungen lediglich Einrichtungsvorschläge darstellen.

2 Pläne nicht zur Maßentnahme geeignet. Alle Flächen sind ca. Flächen.

M1:100
DIN A4
31.08.2023