

- | | | |
|-----|--------------|---|
| 1 | WMQ16 | |
| 2 | US2A45 | |
| 3 | UHM2A90-01 | |
| 3.1 | V58YHQ4C0 | |
| 4 | US2A45 | |
| 5 | WMQ16 | |
| 6 | SP10214 | L |
| 7 | GIK178214-01 | L |
| 8 | TV60 | |
| 9 | SPDT100 | |
| 9.1 | 525952 | |
| 10 | UIS2I60 | R |
| 11 | GB59214-01 | R |
| 12 | SP10214 | L |
| 13 | KVQKS | |
| 14 | H6072 | L |
| 15 | H10072 | |
| 16 | H6072 | R |
| 17 | 6109-5_S | |
| 18 | NIVQ | |

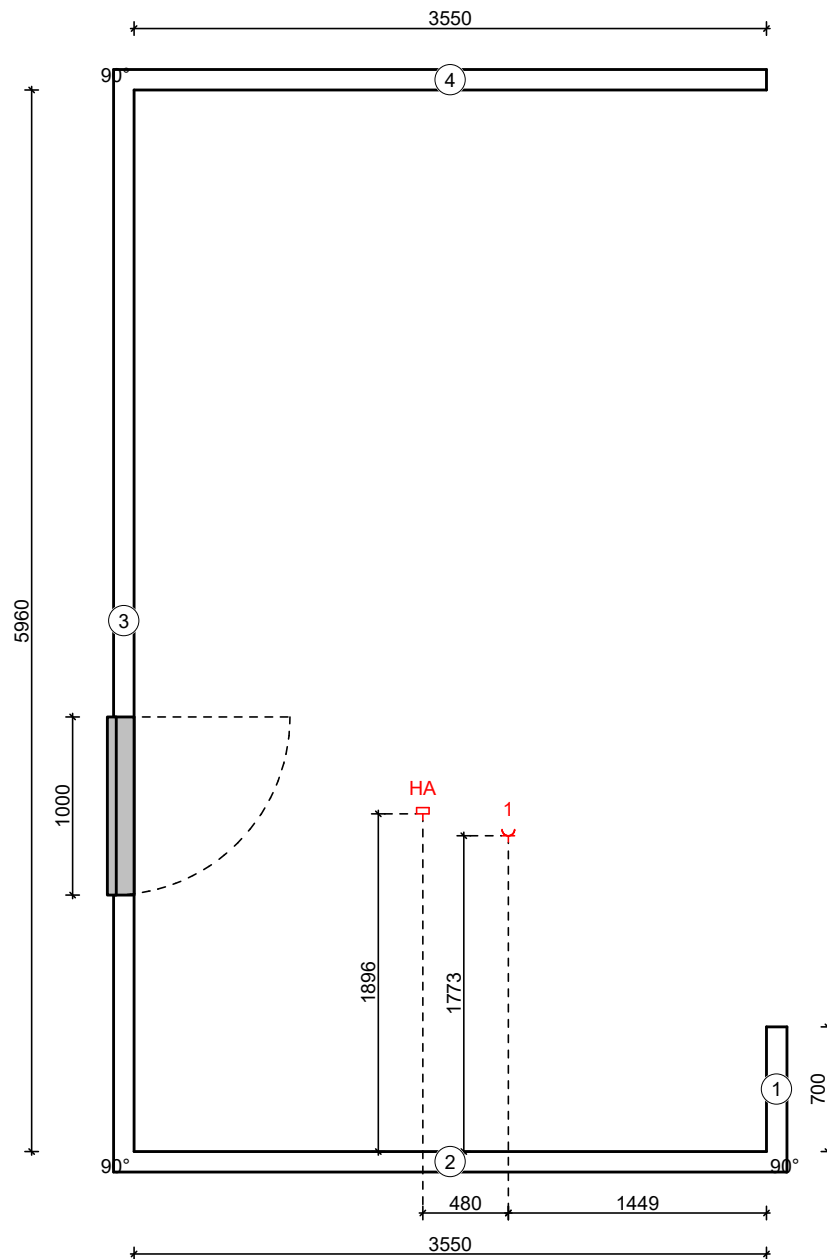

1 Steckdose
HA Herdanschluss

küchenwerk **CELLE** Küchenwerk Celle
Am Ohlhorstberge 3a
29227 Celle
Fachberater: Stephan Forst, Telefon: 0160-96206491

Installationsplan/Boden
Kommission 100296/4

03.01.2025

Doktor Matthias Berndt
Kreuzkamp
D 30966 Wedemark

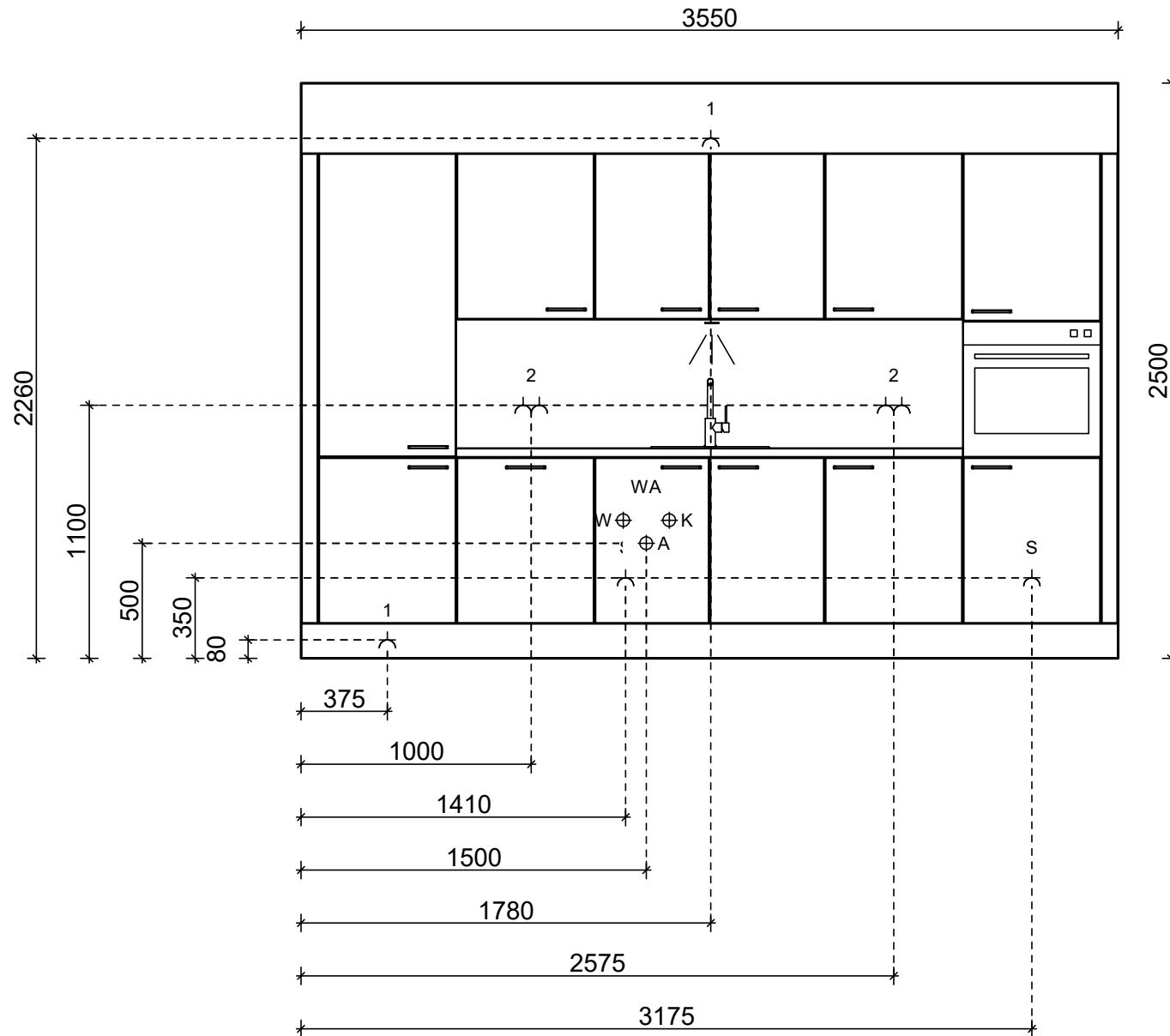

| | |
|-----|------------------------|
| ⊕ K | Kaltwasser |
| ⌋ S | Abgesicherte Steckdose |
| ⌋ 1 | Steckdose |
| ⊕ A | Abwasser |
| ⊕ W | Warmwasser |
| ⌋ 2 | Doppelsteckdose |

küchenwerk.  Küchenwerk Celle
Am Ohlhorstberge 3a
29227 Celle
Fachberater: Enno Adomeit, Telefon: 0152 33665944,
E-Mail: ea@kuechenwerk-celle.de

Installationsplan 2
Kommission 100296/4
03.01.2025

Doktor Matthias Berndt
Kreuzkamp
D 30966 Wedemark



Wir übernehmen keine Gewähr für eine originalgetreue Darstellung aller Artikel. Farbliche und konstruktive Abweichungen sind möglich.

küchenwerk.
 Küchenwerk Celle
 Am Ohlhorstberge 3a
 29227 Celle
 Fachberater: Enno Adomeit, Telefon: 0152 33665944,
 E-Mail: ea@kuechenwerk-celle.de

Perspektive Standard 1
Kommission 100296/4

03.01.2025

Doktor Matthias Berndt
Kreuzkamp
D 30966 Wedemark



Wir übernehmen keine Gewähr für eine originalgetreue Darstellung aller Artikel. Farbliche und konstruktive Abweichungen sind möglich.

| | | |
|---|--|---|
| <div data-bbox="38 1390 168 1527"> </div> <div data-bbox="168 1390 893 1527"> <p>Küchenwerk Celle Am Ohlhorstberge 3a 29227 Celle Fachberater: Enno Adomeit, Telefon: 0152 33665944, E-Mail: ea@kuechenwerk-celle.de</p> </div> | <div data-bbox="893 1390 1335 1485"> <p>Perspektive Standard 2 Kommission 100296/4</p> </div> <div data-bbox="893 1485 1335 1527"> <p>03.01.2025</p> </div> | <div data-bbox="1335 1390 2192 1527"> <p>Doktor Matthias Berndt Kreuzkamp D 30966 Wedemark</p> </div> |
|---|--|---|



Wir übernehmen keine Gewähr für eine originalgetreue Darstellung aller Artikel. Farbliche und konstruktive Abweichungen sind möglich.

küchenwerk.
 E Küchenwerk Celle
 Am Ohlhorstberge 3a
 29227 Celle
 E Fachberater: Enno Adomeit, Telefon: 0152 33665944,
 E E-Mail: ea@kuechenwerk-celle.de

**Perspektive Standard 4
 Kommission 100296/4**

03.01.2025

**Doktor Matthias Berndt
 Kreuzkamp
 D 30966 Wedemark**