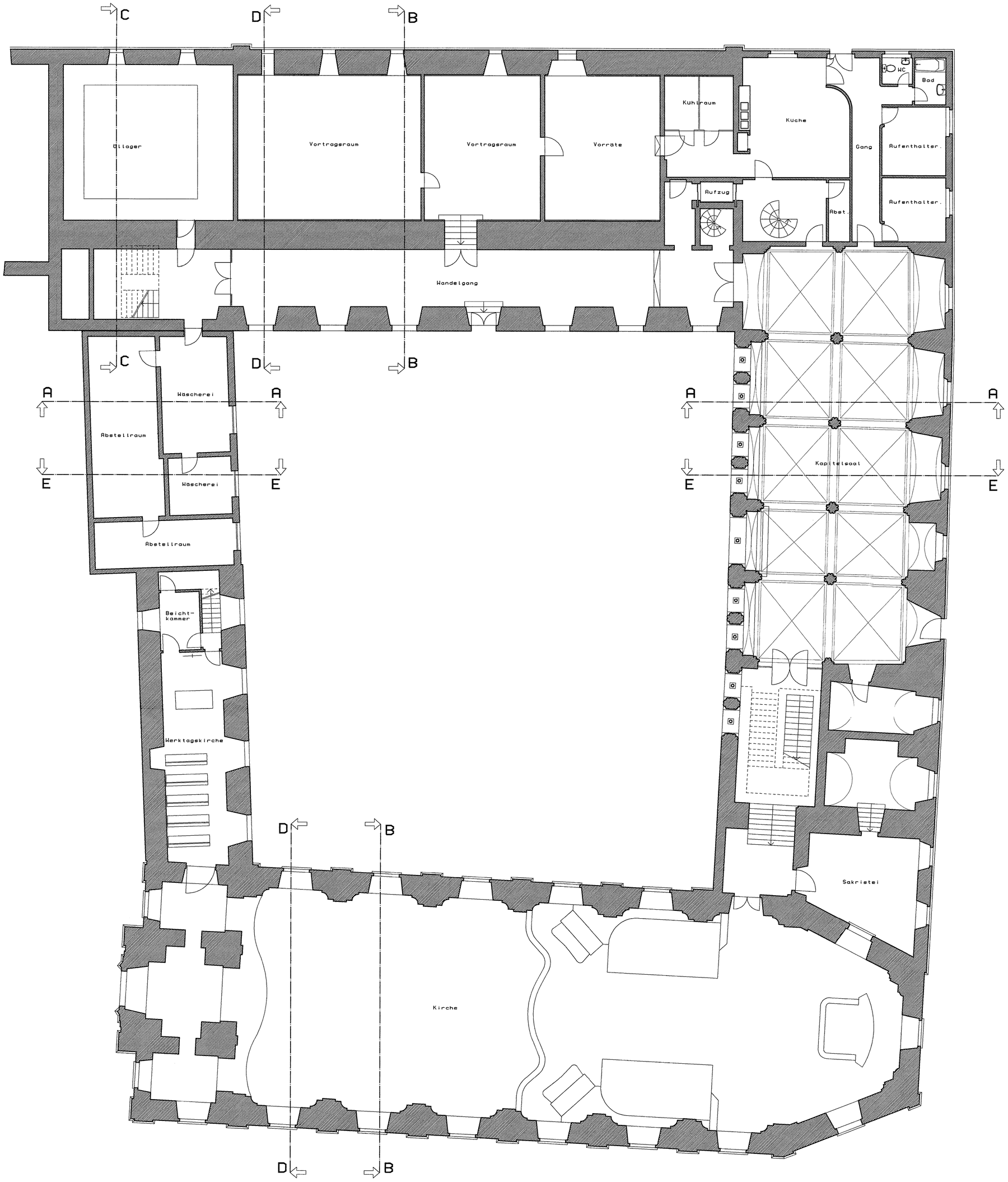

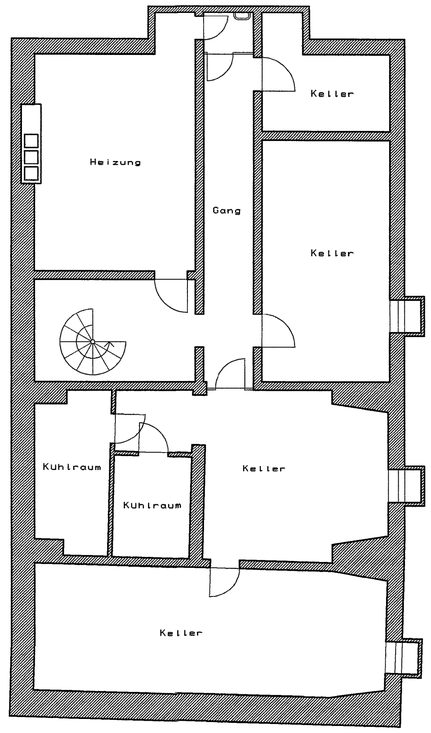

Keller Nordostecke

Projekt Bestandsaufnahme des Karmelitenklosters in Springiersbach	
Bauteil **Bestandsplan** Untergeschoß, Ost- und Nordflügel Erdgeschoß, Westflügel und Kirche	
Bauort 54538 Bengel / Eifel Springiersbach Landkreis Bernkastel - Wittlich	
Bauherr Konvent der Karmeliten Springiersbach 54538 Bengel / Eifel	
Grundstueckseigentuemer siehe Bauherr	
Datum 24.02.2000 Masstab 1 / 100	Geaendert am,
Entwurfsverfasser ARCHITEKTURBÜRO HANS SÜSS Regensburger Str. 54, Ruf 09421 / 8 02 04 94315 STRAUBING	Reg. Nr. 516.1.99