

Einleitung des Regenwassers in den gepl. Kontrollschacht auf dem Grundstück mit Weiterleitung in den vorh. Straßenkanal !!!

Einleitung des Schmutzwassers in den vorh. Kontrollschacht auf dem Grundstück mit Weiterleitung in den vorh. Straßenkanal !!!

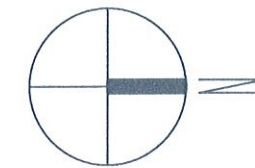
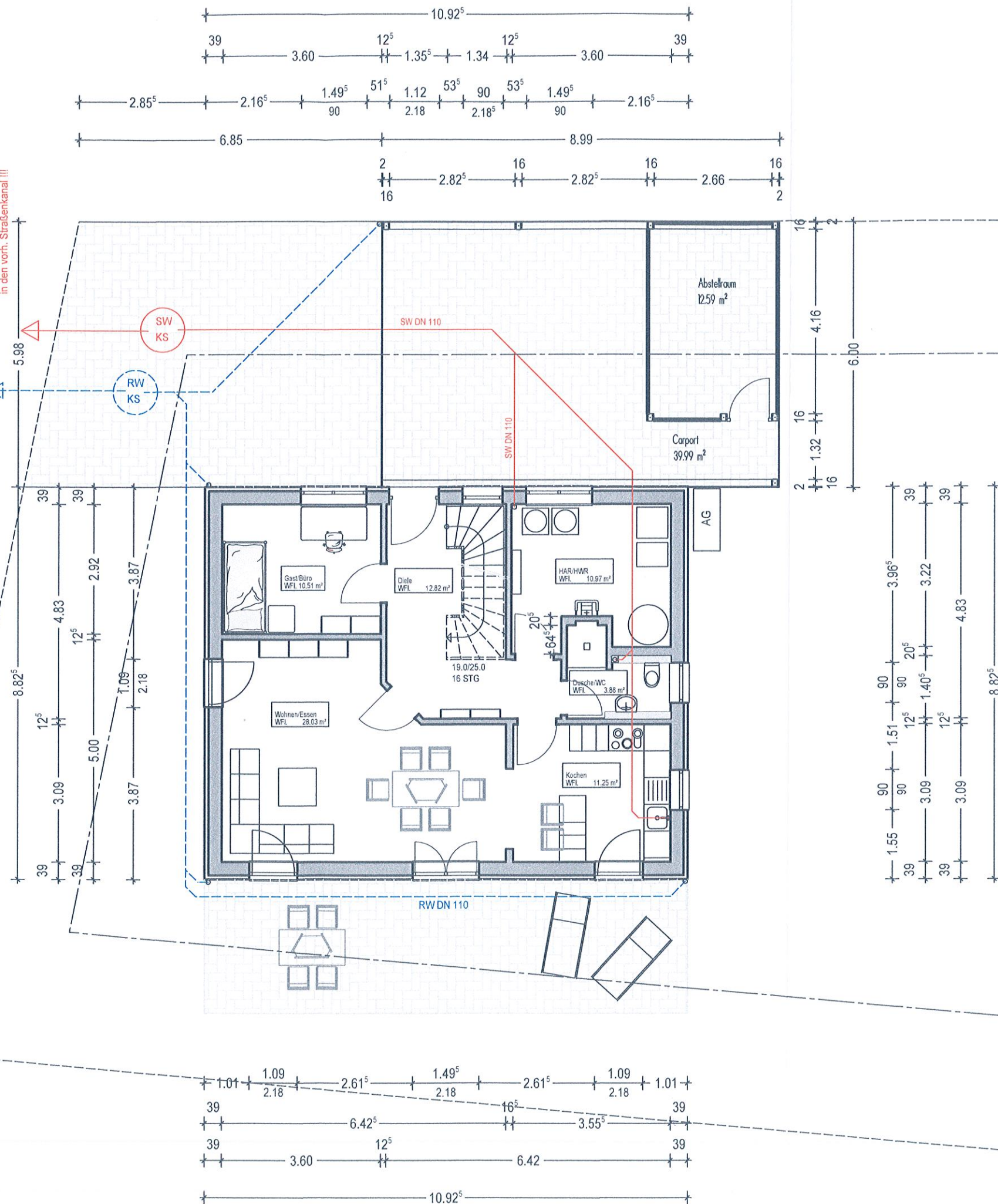

Landkreis : Leer
Gemeinde : Dollart
Gemarkung : Landschaftspolder
Flur : 1
Flurstück : 7/39

Bauantragsunterlagen dienen ausschließlich zur Erlangung der Baugenehmigung. Sie sind nicht zur Ausführung auf der Baustelle zu verwenden. Hierzu muss eine separate Ausführungsplanung angefertigt werden. Sämtliche Maße und Höhen sind verantwortlich zu prüfen!

Dipl.-Ing. Architekt Josef Zumdick
AKNW A 18259
Fettpottweg 7
33142 Büren-Steinhausen
Tel.: (02951) 9726832
e-mail: j.zumdick@archizu.de



Bauvorhaben : Neubau eines Einfamilienhauses mit Doppelcarport Achter't Verlaat 35 26831 Bunde	Bauherren : Eheleute Norbert und Sabine Riess Industriestraße 22 75228 Ispingen
Planbez.: ERDGESCHOSS	Maßstab : 1 : 100
Datum : 18.11.2019	gezeichnet : M. Peitz

Entwurfsverfasser