

Zweifamilienhaus
Westturen, Weberstr.

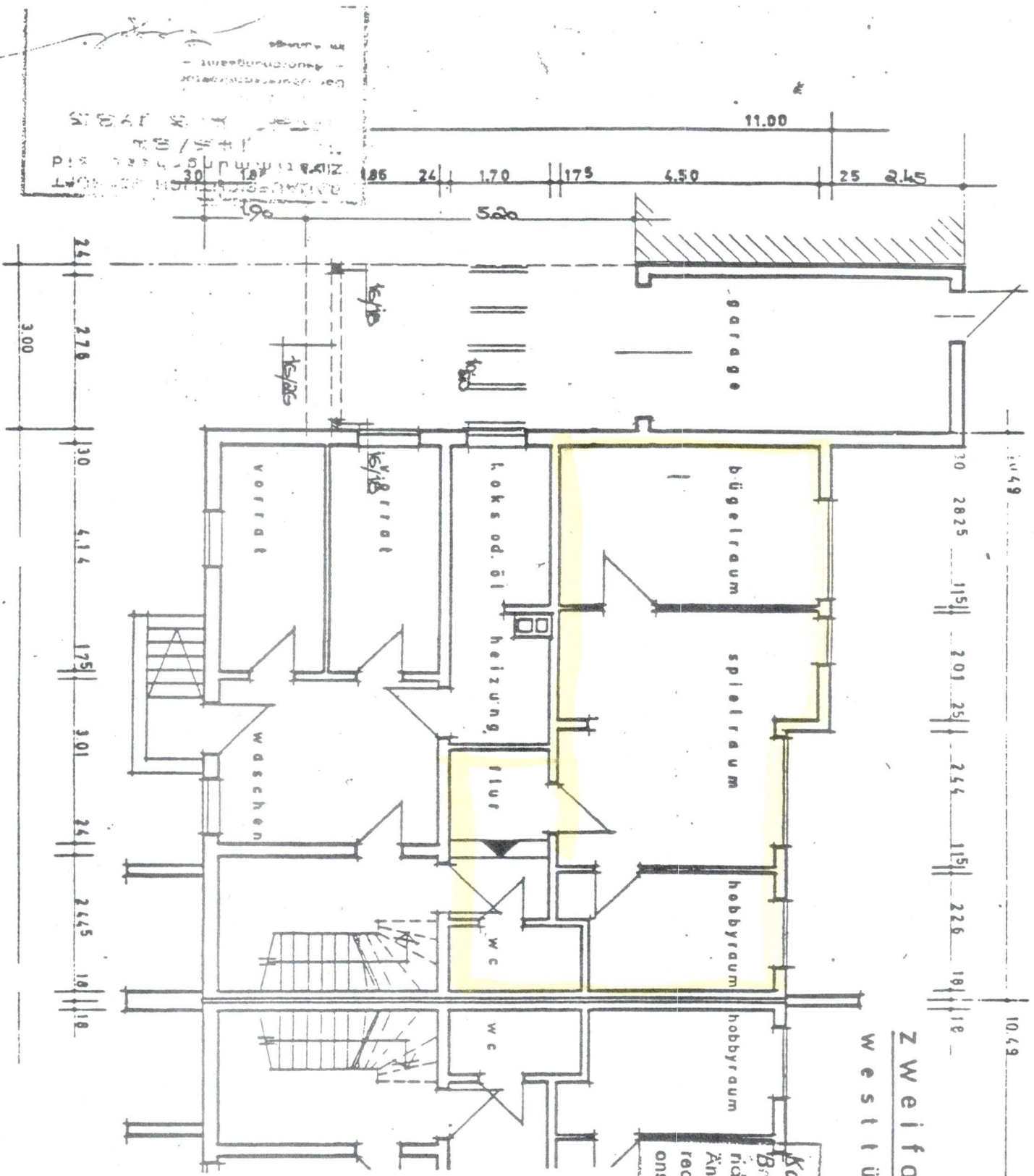

Konstruktion, Bemessungen u. Preisfestlegung der einzelnen Bauteile
 nicht sind, die in den Angaben bz. Änderungen der gegebenen Statischen Berechnung und der d. zugehörigen Positionen, ggf. Konstruktionszeichnungen

kellergeschoss

bugelraum	12,71 qm
spielraum	18,01 qm
hobbyraum	7,85 qm
flur	5,33 qm
wc	2,55 qm
1. 3% putz	47,45 qm
	1,41 qm
ges. nutzfl.	46,06 qm

ERDICHTUNG EINER STEUPIA UBERDACH

BAUHERR: H. BUSCH WEBER
 4760 HAMM

PLANVERF.: DIPL. ING. M. OBERDM
 4700 HAMM

4760 HAMM 1, im APRIL 82
 M.