

Ansicht Süd - Ost

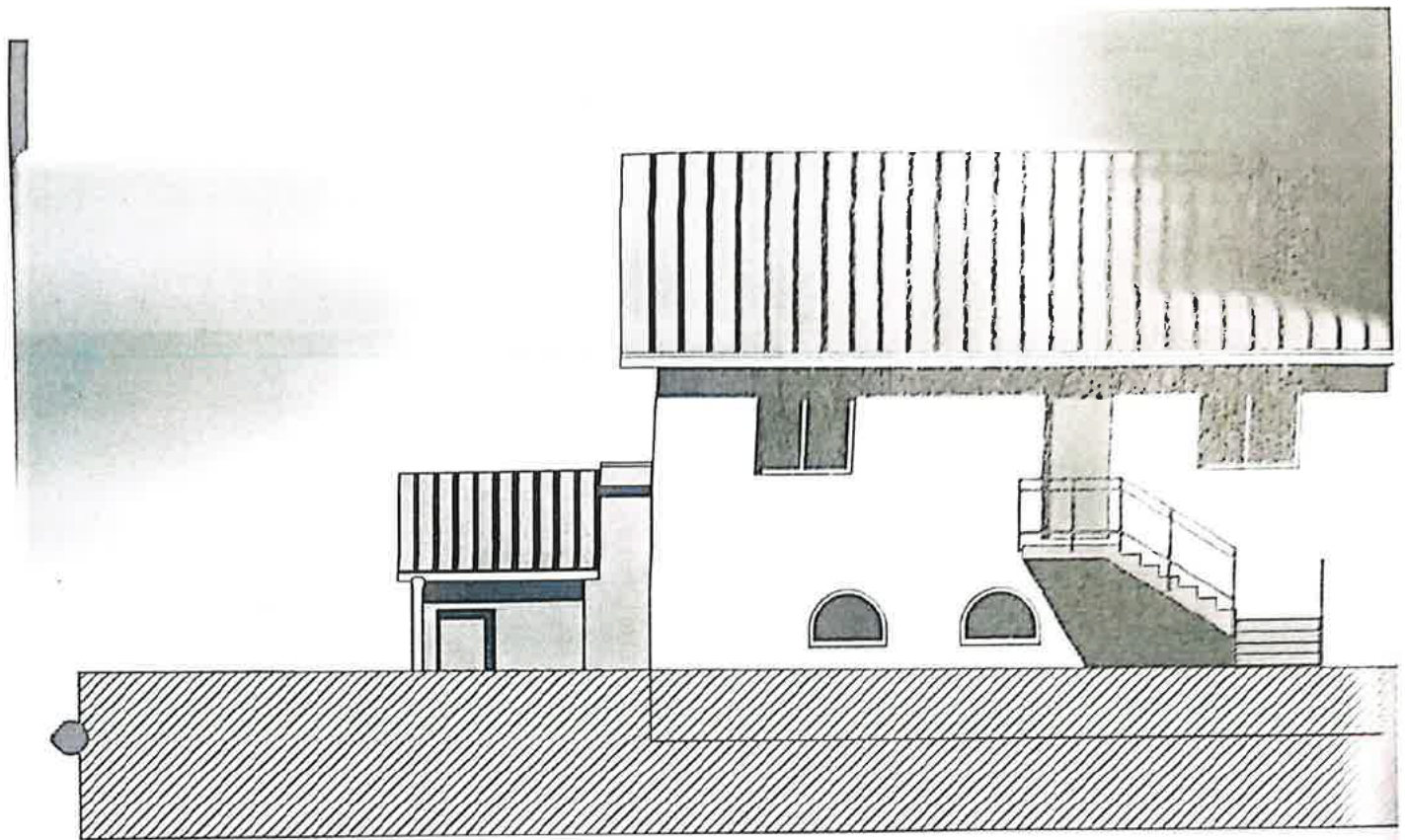

Ansicht Giebel Süd - West



Ansicht Nord - West

Eingang OG

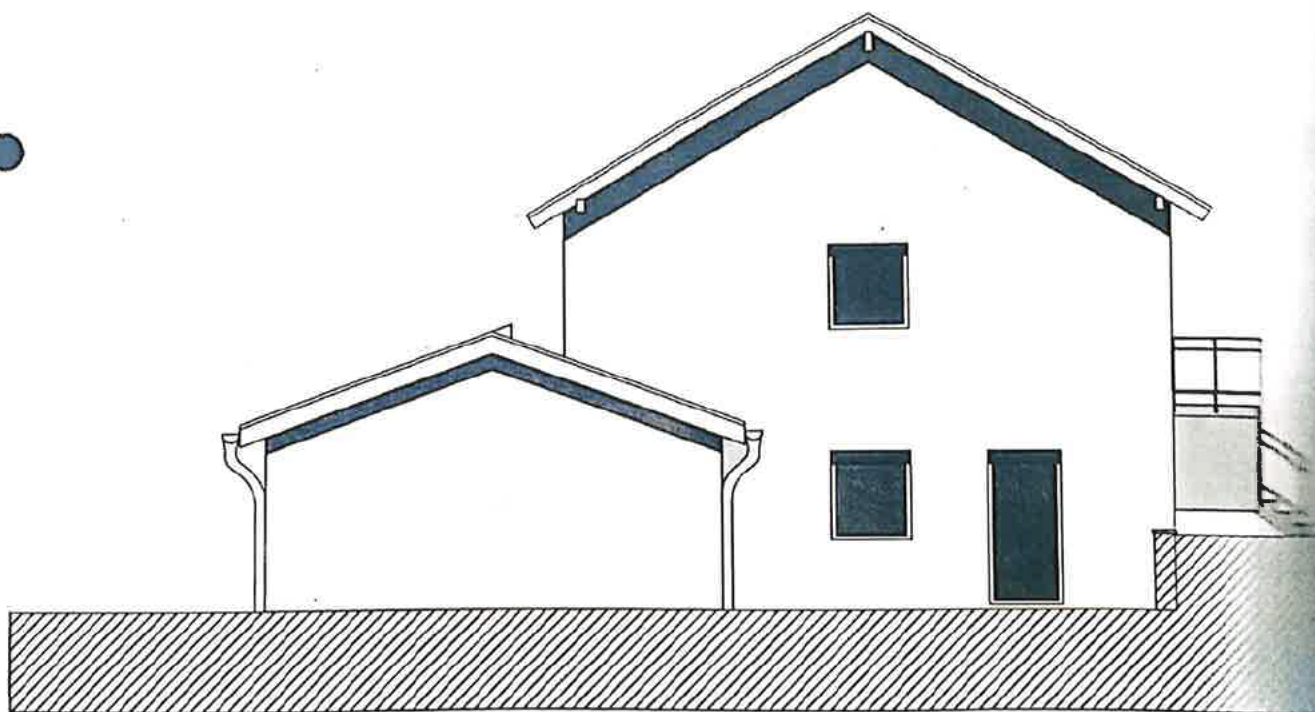

Ansicht Giebel Nord - Ost

Eingang EG

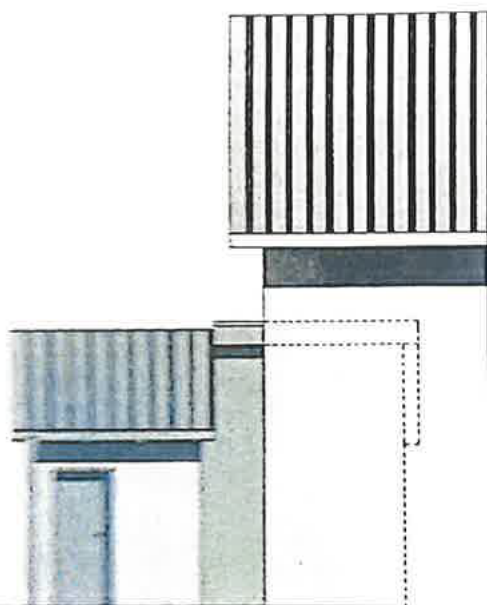

Ansicht-Nord M 1:100

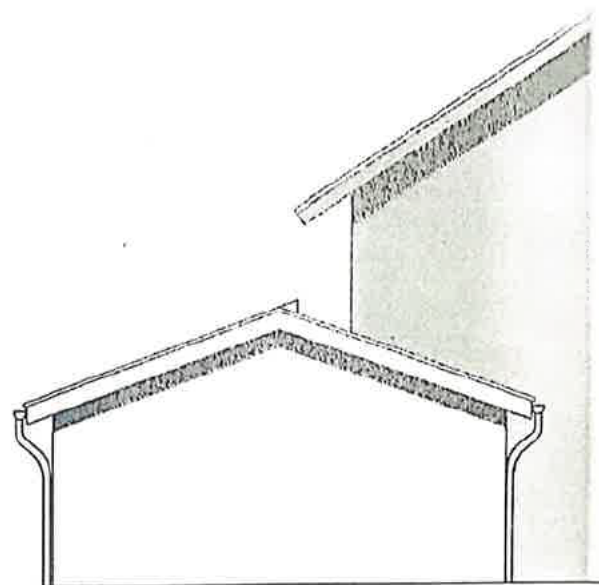

Ansicht-Ost M 1:100

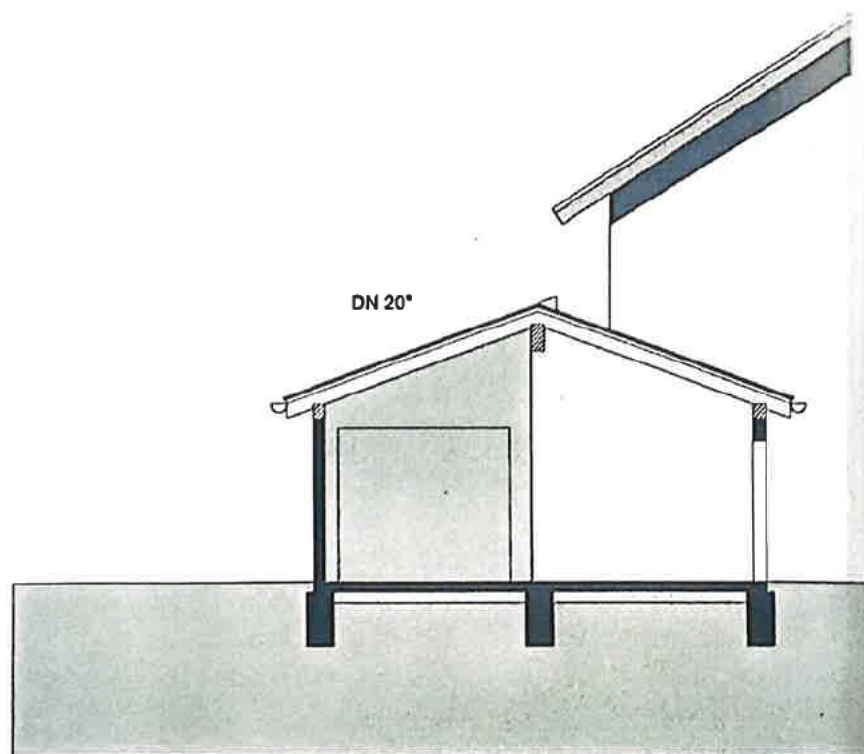

Schnitt A-A M 1:100

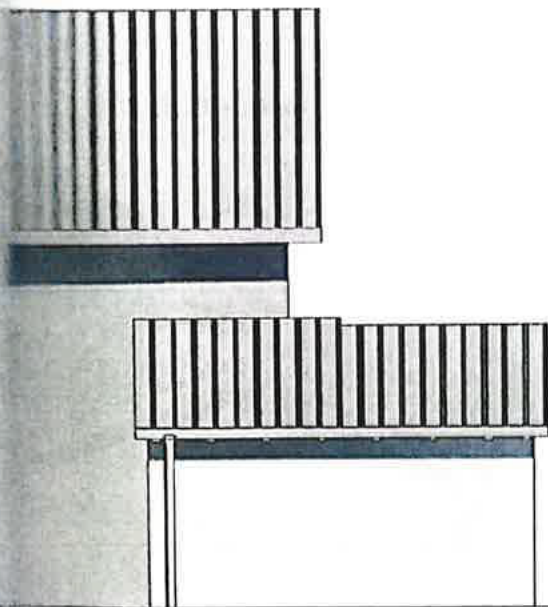

Ansicht-Süd M 1:100

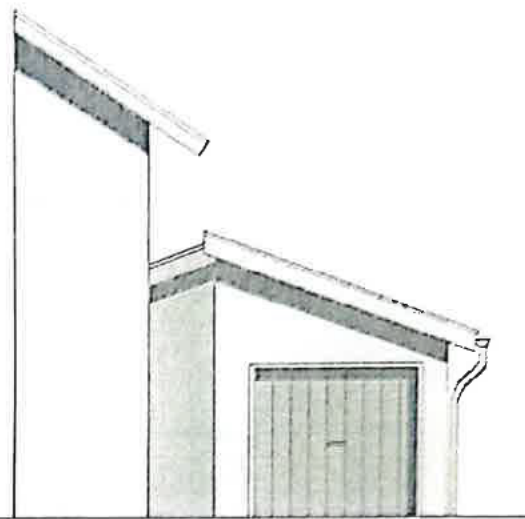

Ansicht-West M 1:100

Korrektur zum Originalplan mit Ergänzung der bestehenden Garage sowie angepasstem Geländeverlauf

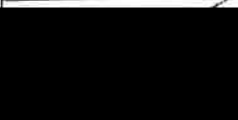

Handwritten signature

Planerstellung :
Architekturbüro Lill
Stockborn 12
67659 Kaiserslautern-Stockborn
Tel: 06301- 79 68 30



Ansichten und Schnittw · M. 1 : 100

Datum : 05.12.18

Architekturbüro Lill
Stockborn 12
67659 Kaiserslautern / Stockborn
Tel: 06301-796830
Fax: 06301-796831



08.03.2019

Sehr geehrte Damen und Herren,

zur Beantragung der Abgeschlossenheitserklärung mussten wir die, der Eigentümerin vorliegenden Pläne, überarbeiten, da die Garage nicht enthalten war und der Geländeverlauf angepasst werden musste.

Die Planung stammt von 1994 und ist die Grundlage unserer Nachbesserungen. Der beiliegende Schnitt ist daraus entnommen.

Mit freundlichen Grüßen





Mit CamScanner gescannt

Abstract