

# NACHTRAG ZUM BAUSCHEIN NR. 36-133

BETRIFFT: ERWEITERUNG DES MEHRFAMILIENWOHNHAUSES M. 1:100

DACHNEIGUNG: ~ 35°  
DACHEINDECKUNG: FRANKFURTER PFANNEN

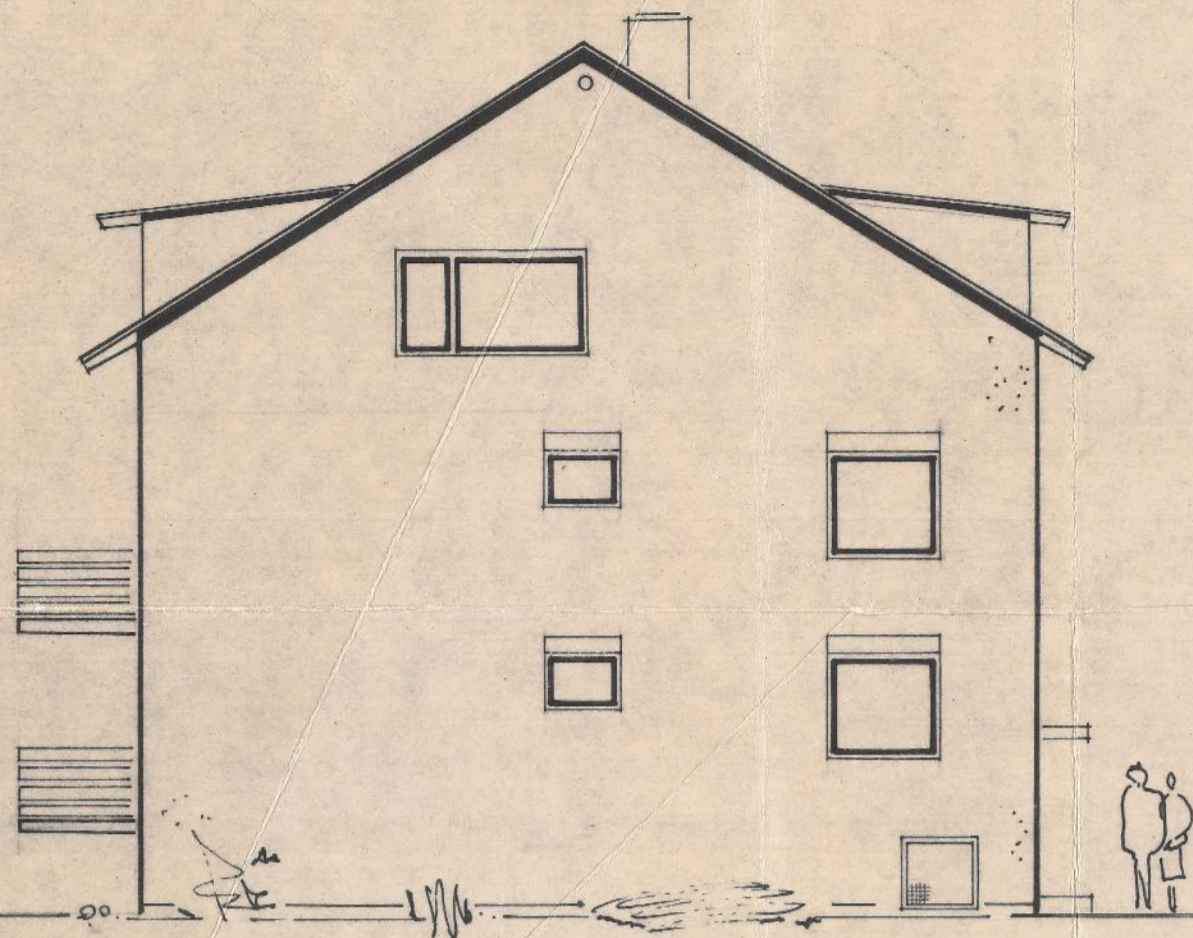

OSTANSICHT

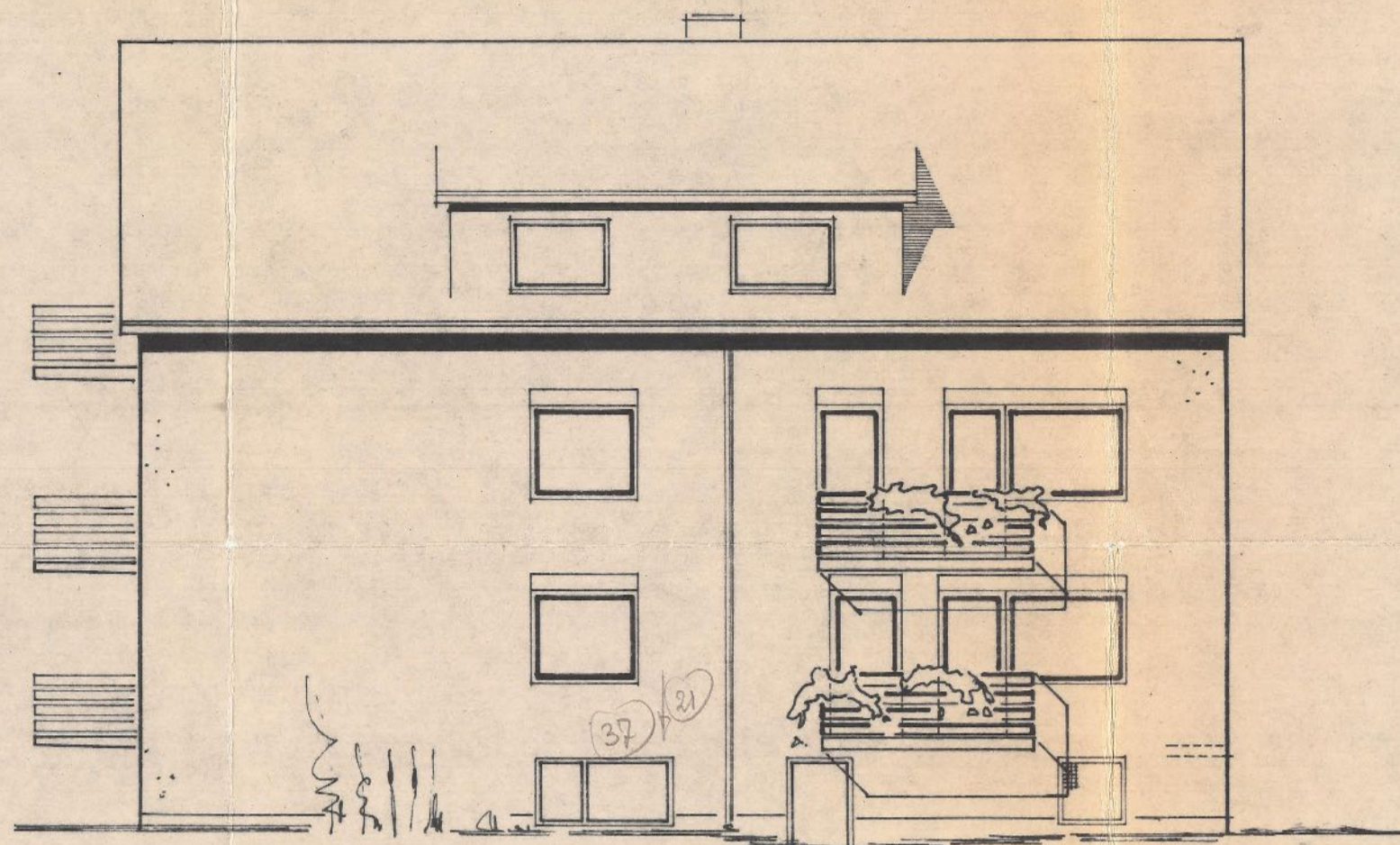

SÜDANSICHT

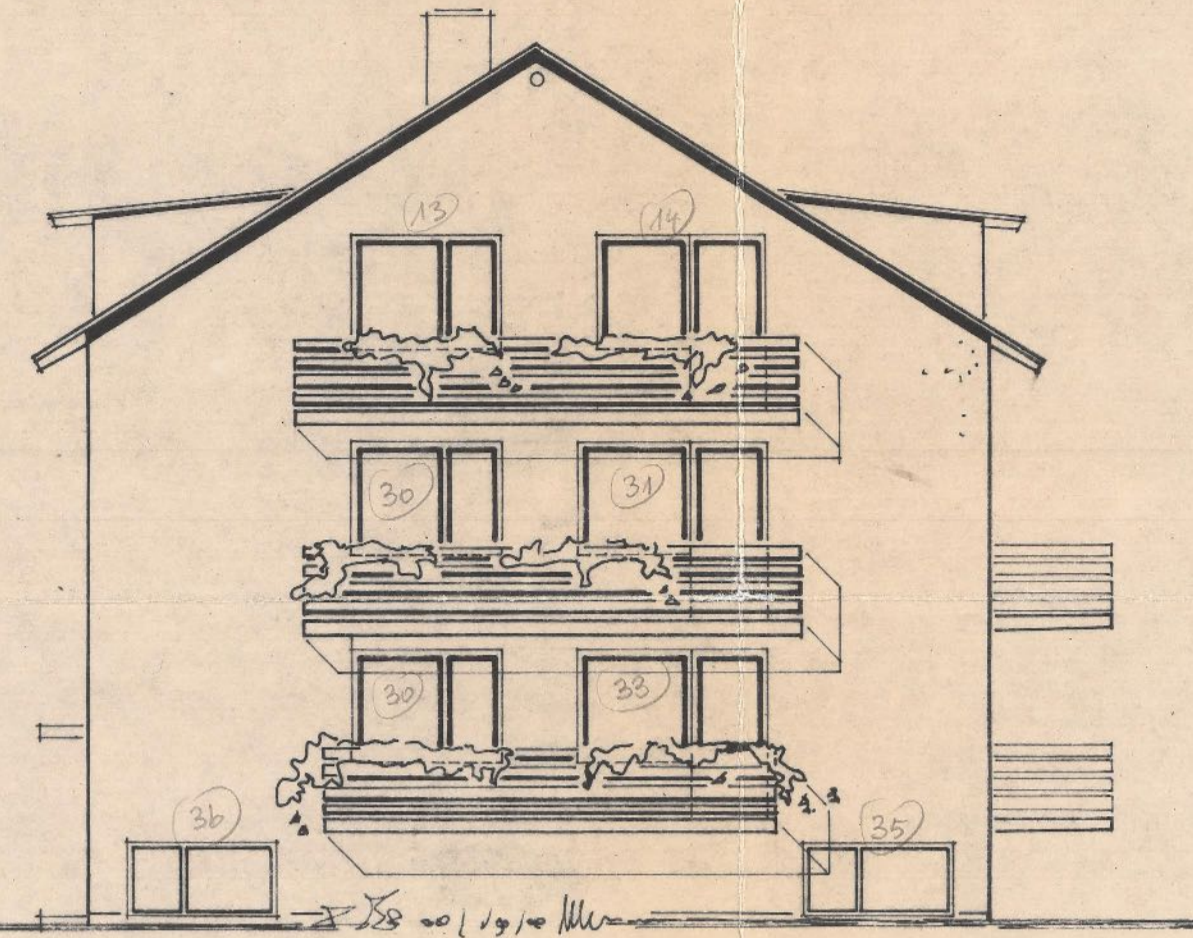

WESTANSICHT

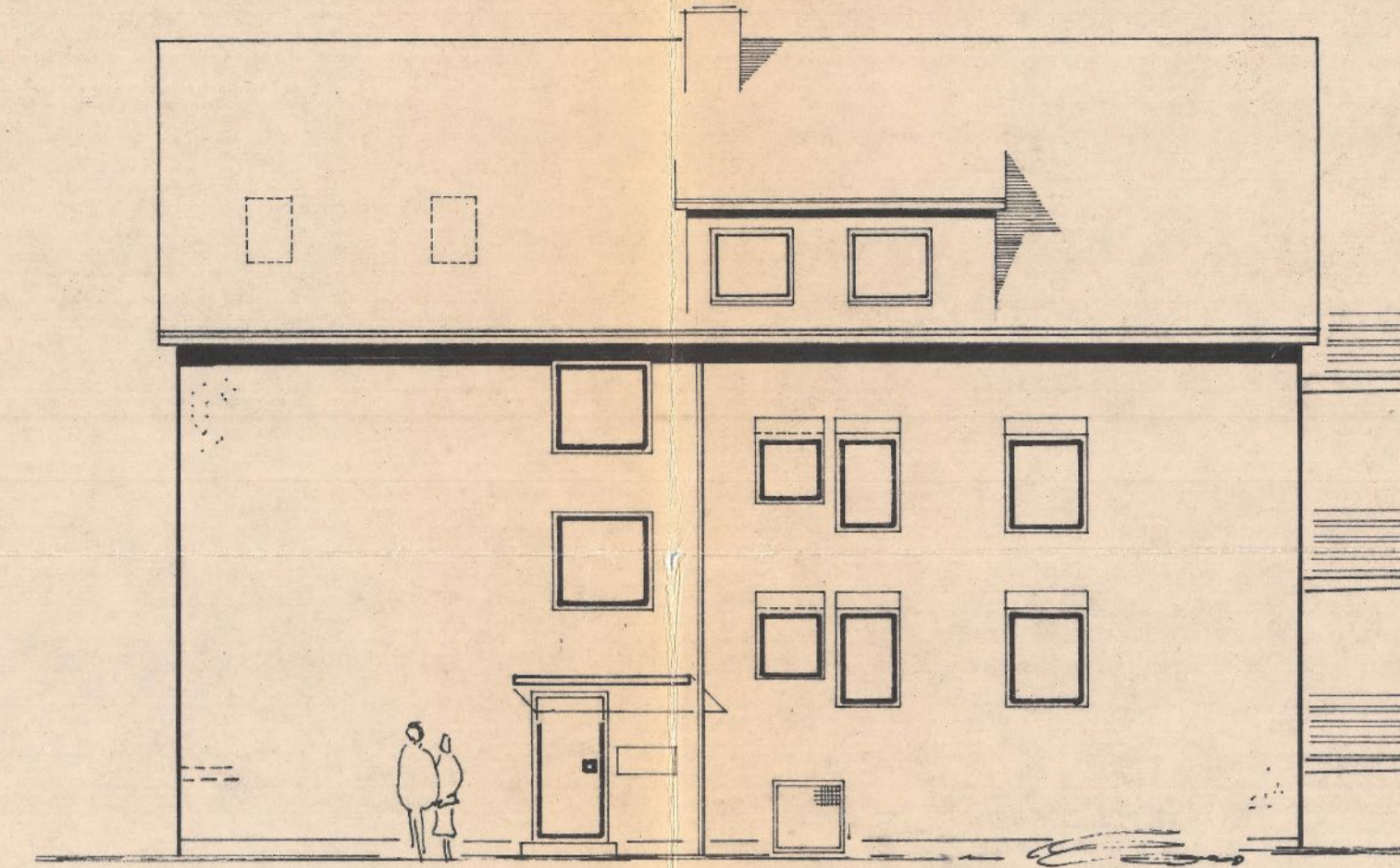

NORDANSICHT

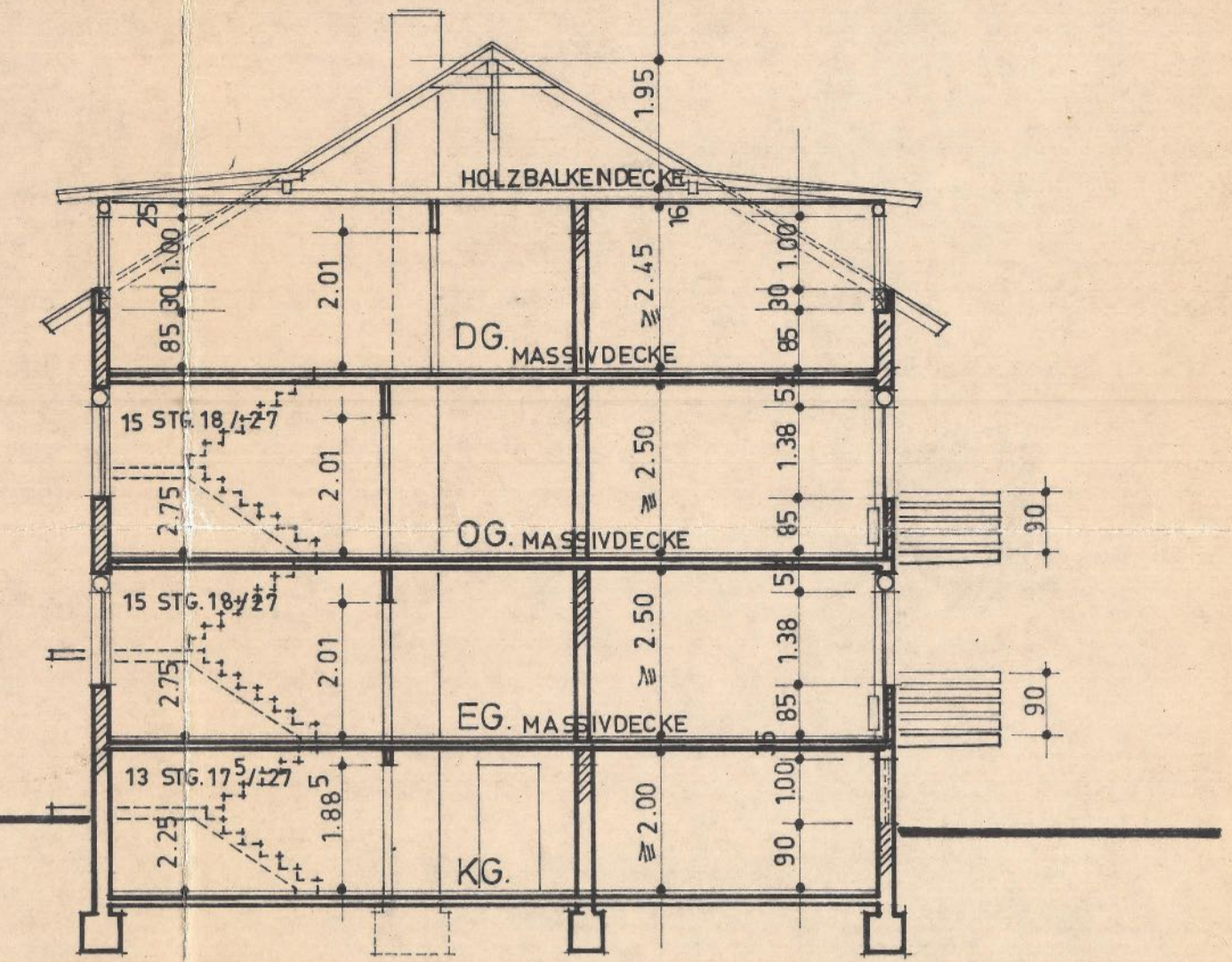

SCHNITT A-A

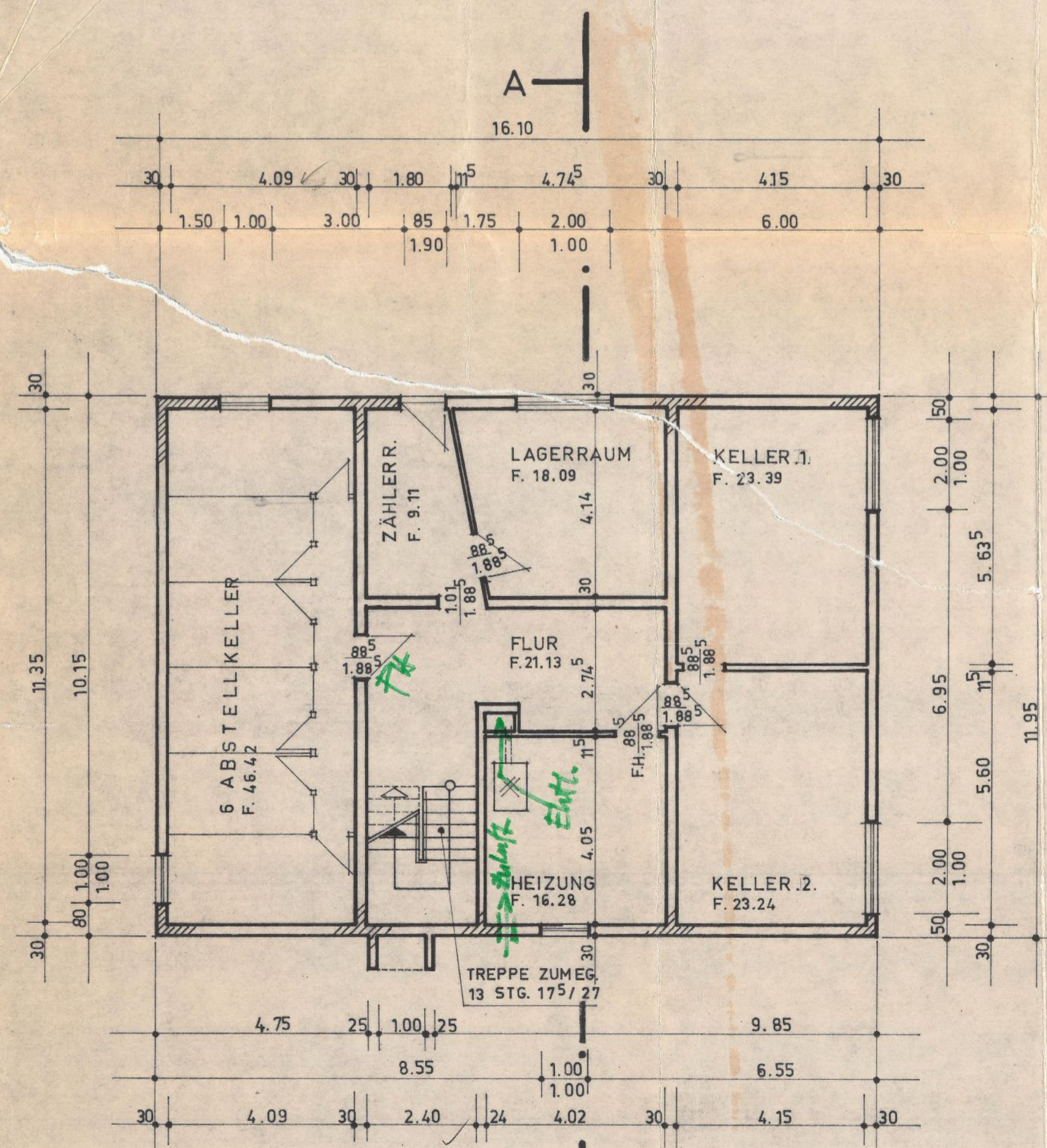

KELLERGESCHOSS A

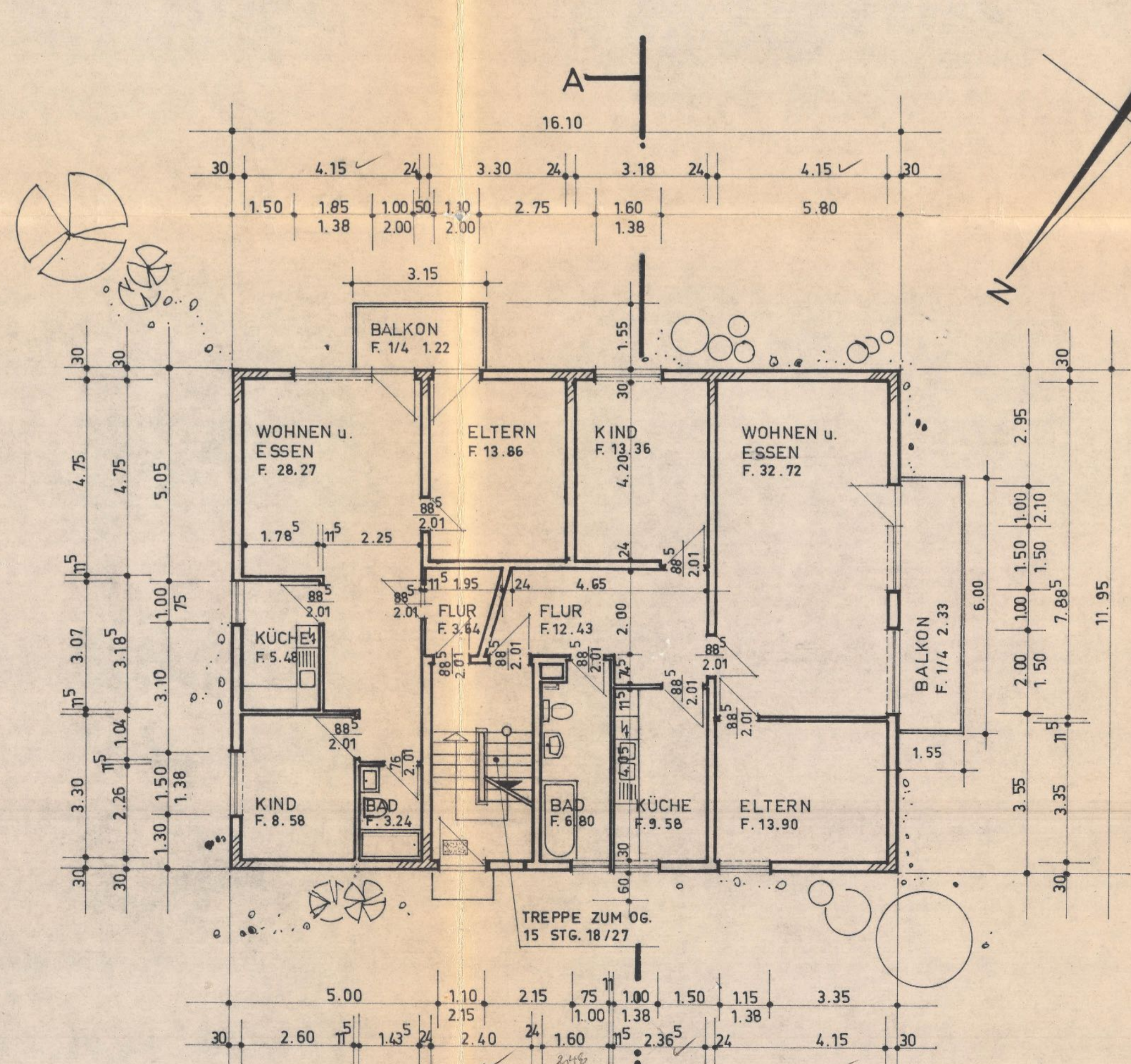

ERDGESCHOSS

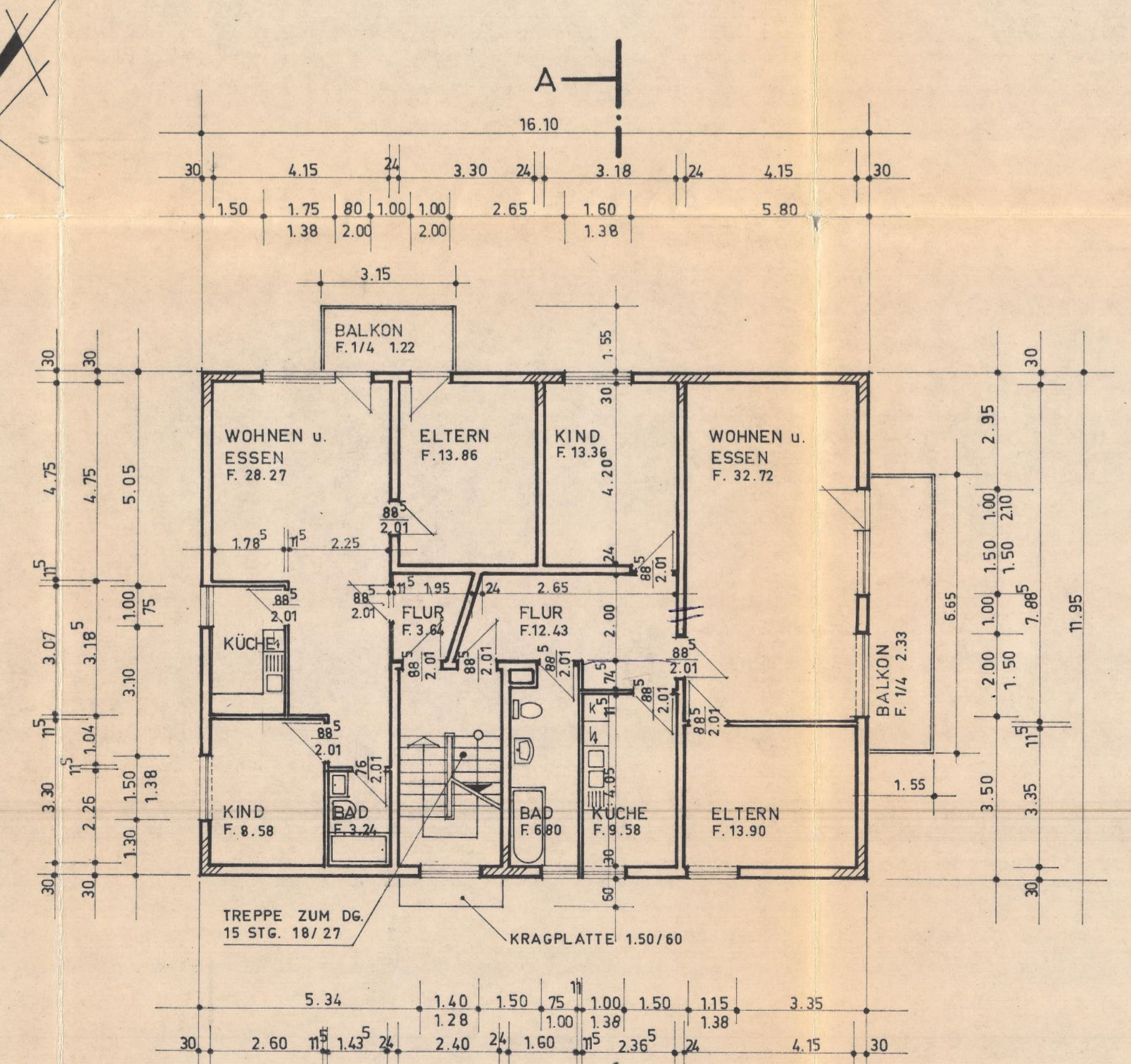

OBERGESCHOSS

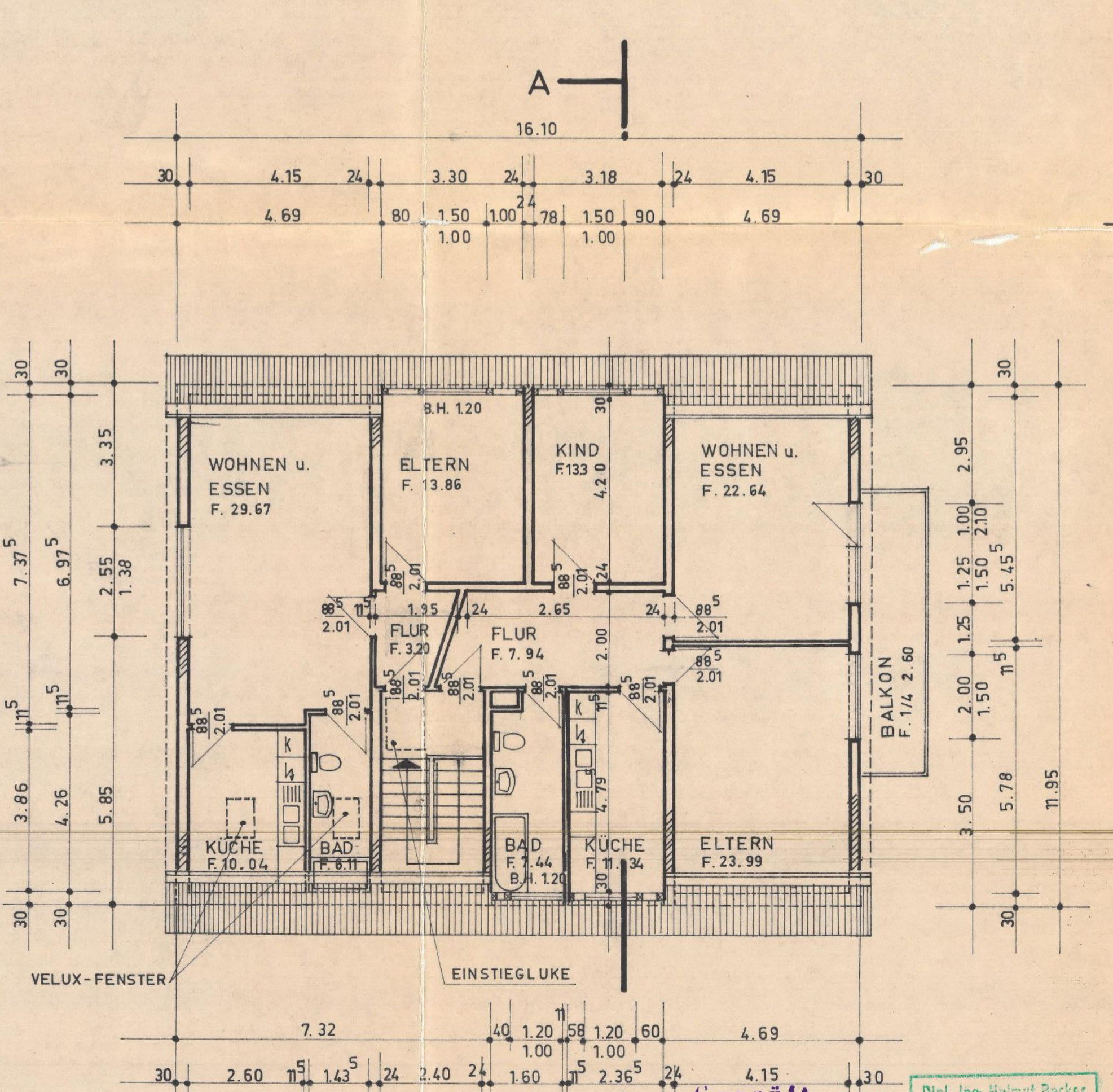

DACHGESCHOSS

ERWEITERUNG DES WOHNHAUSES M.1:100

Gepfält  
Frankfurt/Al. den 27.9.1975  
Der Magistrat  
Bauaufsichtsstelle  
Im Auftrag  
Dipl.-Ing. Helmut Becker  
C/Planbau, am Alten  
Postamt 7053 Be.



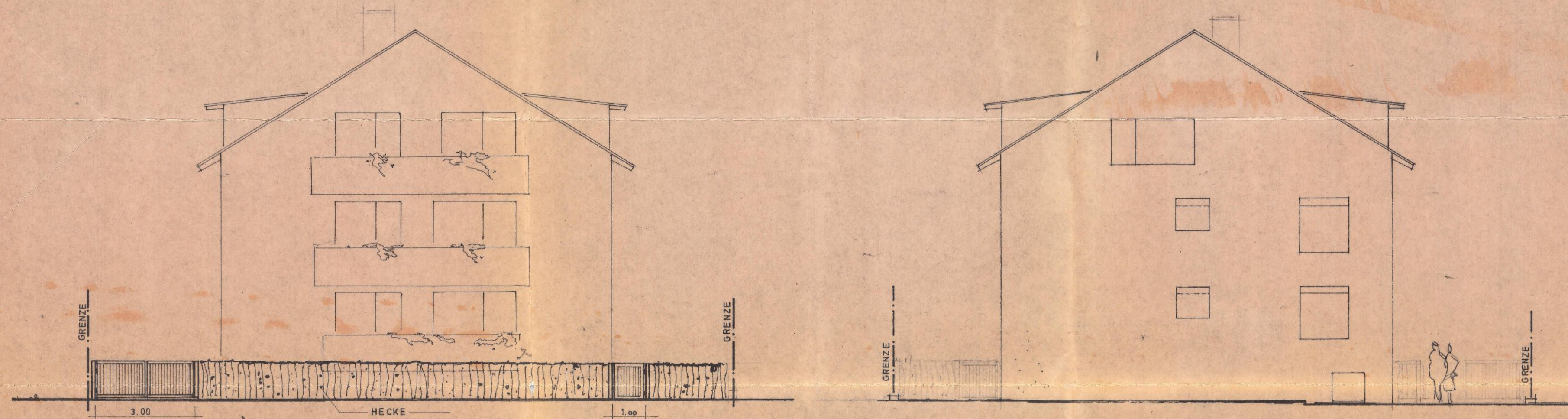

WESTANSICHT

OSTANSICHT

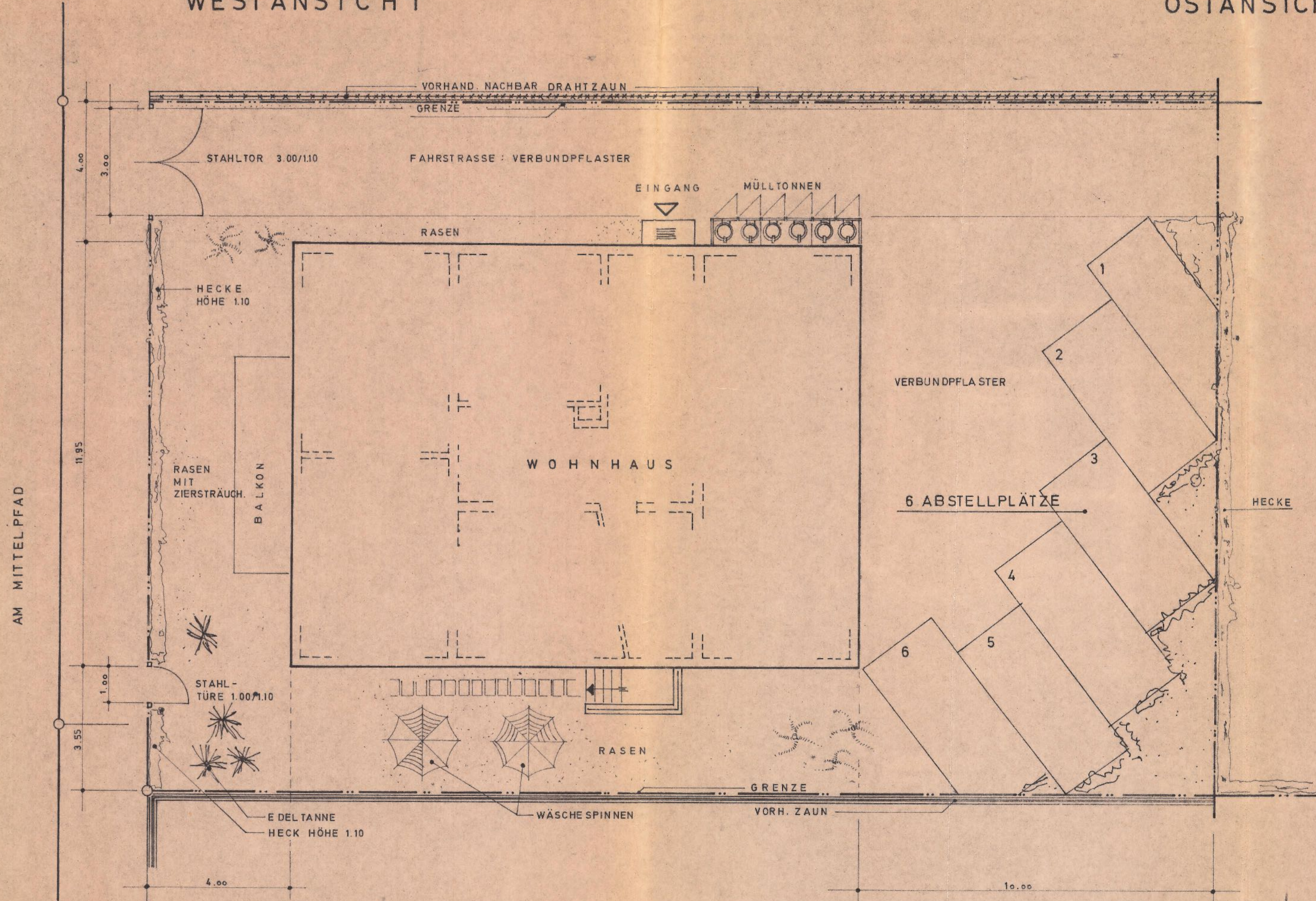

LAGE PLANSKIZZE M.1:1000

ORT: FRANKFURT / MAIN  
 GEMARKUNG: NIEDERERLENBACH  
 FLUR: 16 FLURSTÜCK NR. 11 / 5

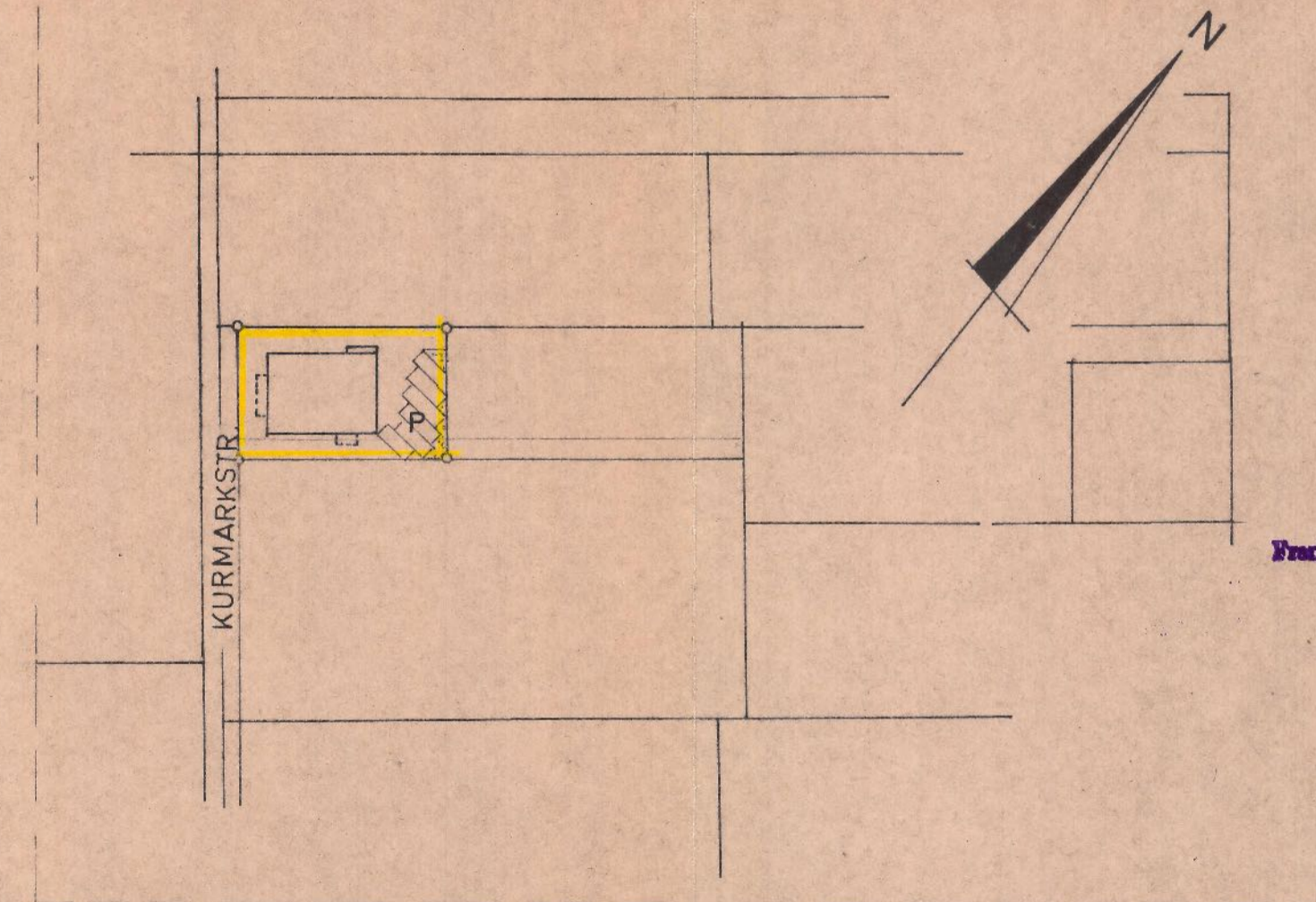

Geprüft  
 Frankfurt/M., den 17. 10. 49  
 Der Magistrat  
 Bauaufsichtsbehörde  
 Im Auftrage  
*[Signature]*

FLÄCHENGESTALTUNGSPLAN MIT  
 GRUNDSTÜCKSEINFRIEDIGUNG M. 1:100





NACHTRAG ZUM BAUSCHEIN NR. 77-1547

BETR.: ENTWÄSSERUNG DES MEHRFAMILIENWOHNHAUSES M. 1:100 , IN FRANKFURT - NIEDERERLENBACH KURMARKSTR.

KURMARKSTRASSE  
GRUNDSTÜCKSGRENZE

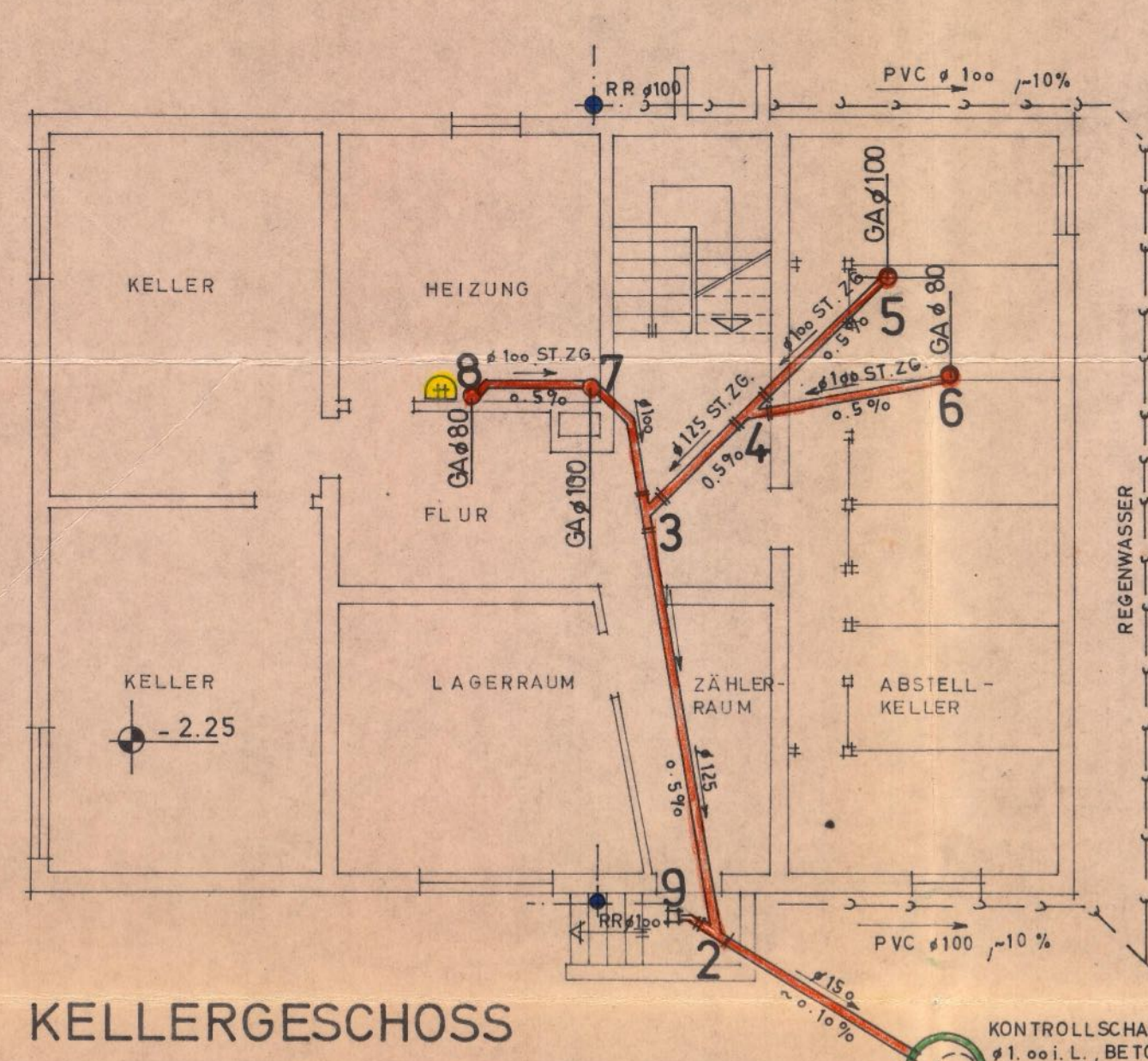

KELLERGESCHOSS

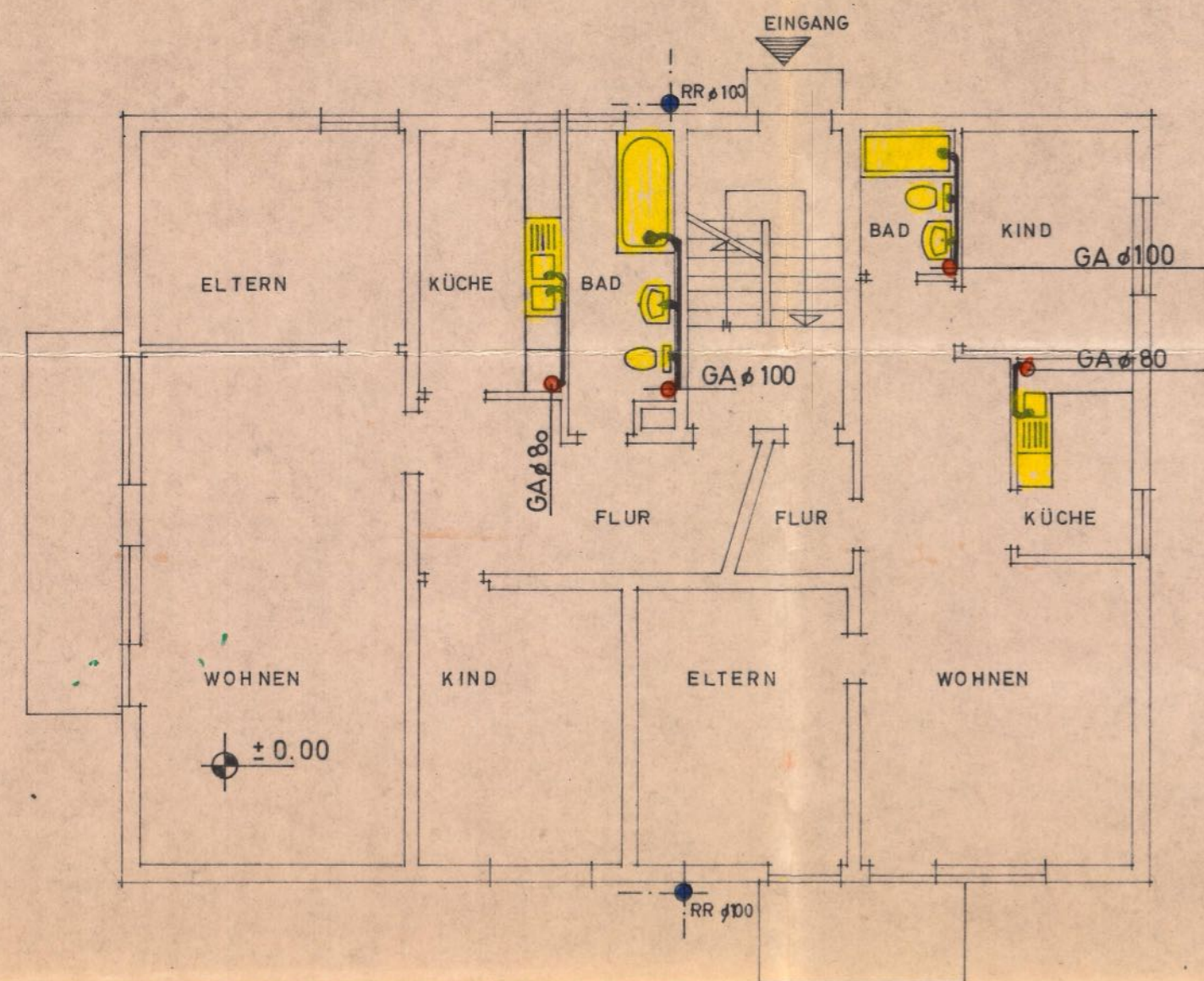

ERDGESCHOSS

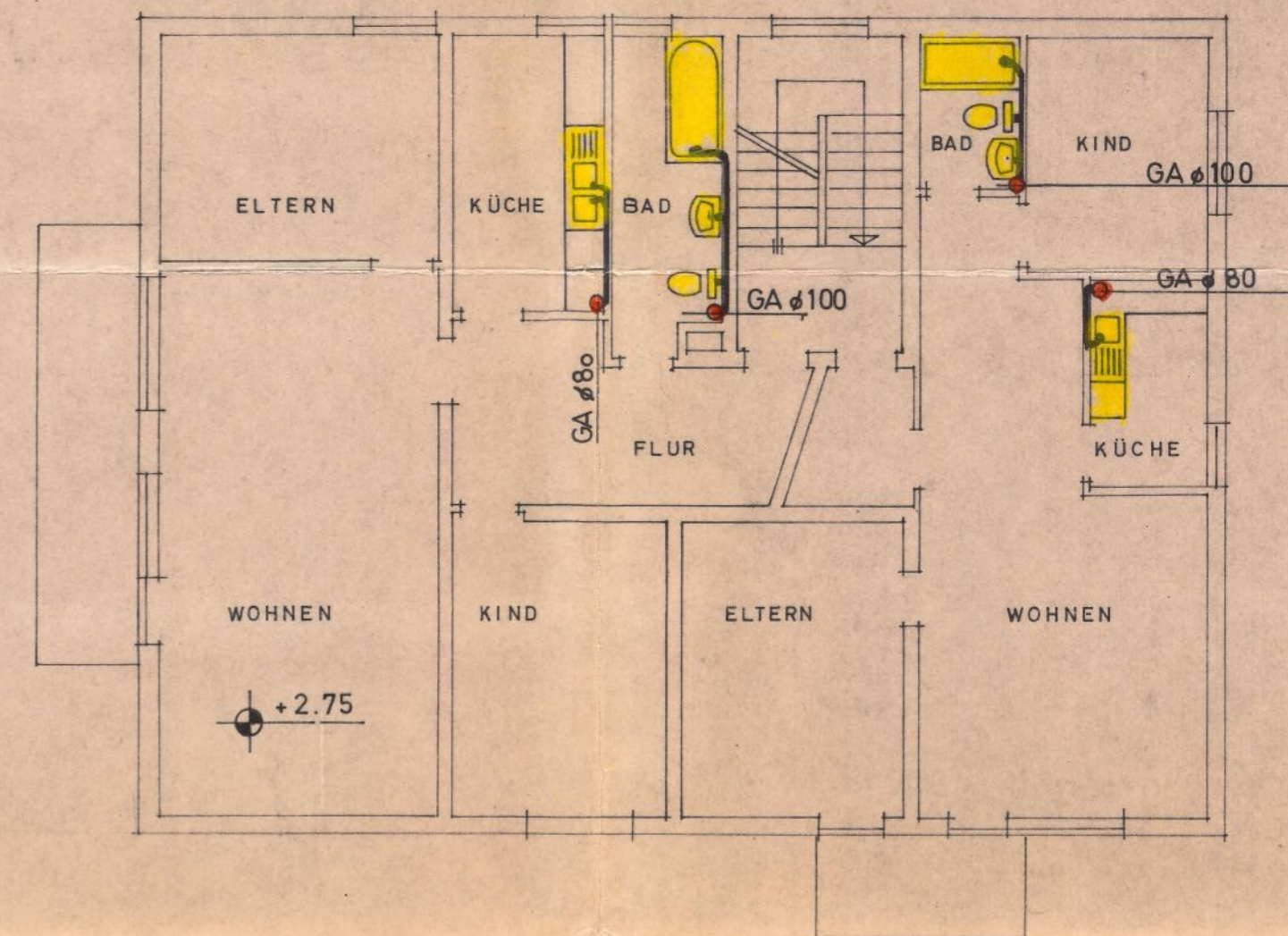

1. OBERGESCHOSS

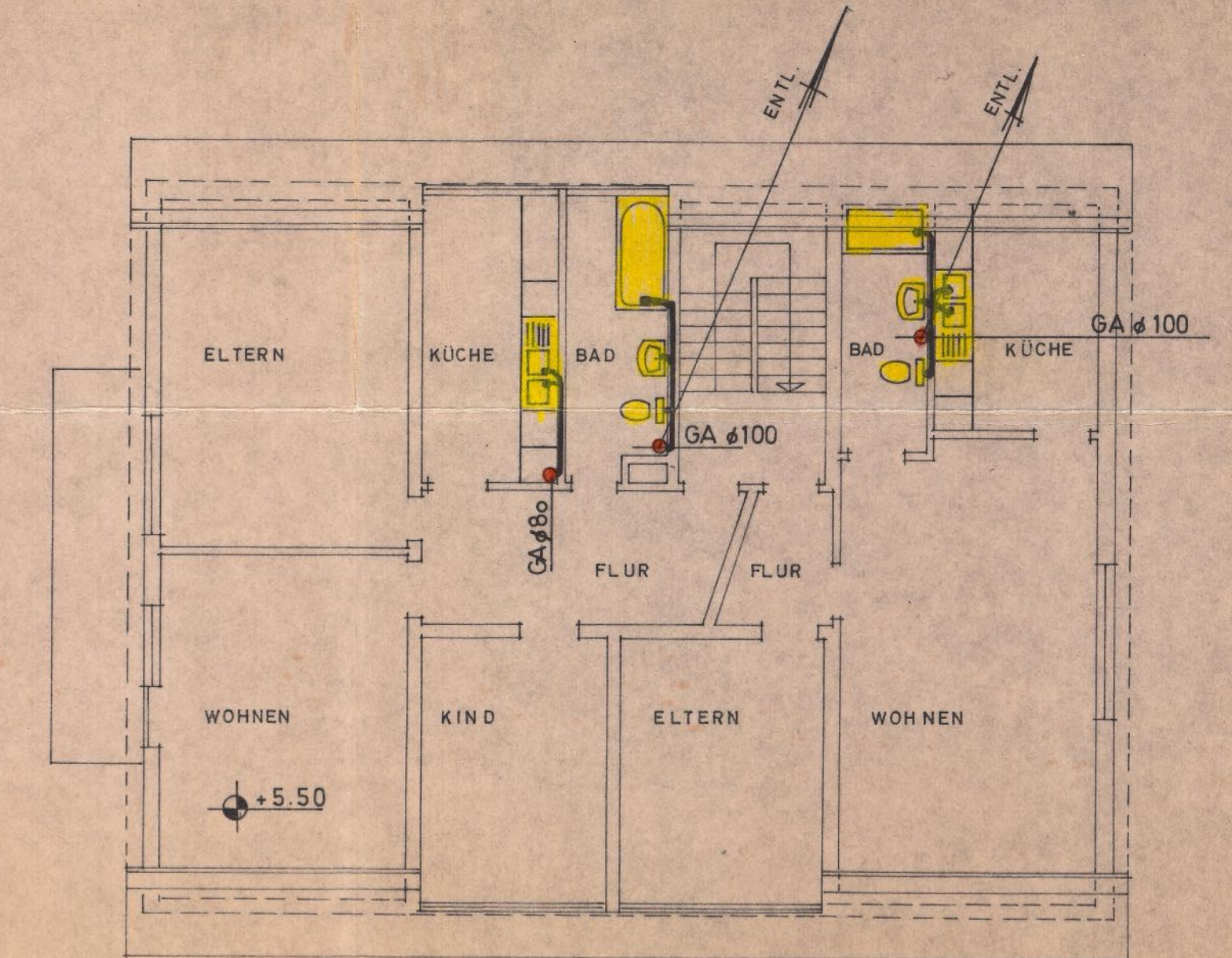

DACHGESCHOSS

*2. Bau, kein aufzuge*

REGENWASSER und SCHMUTZWASSER WERDEN BEREITS IN DEN VORHANDENEN KANAL DES NACHBARN EINGELEITET!

LAGEPLANSKIZZE M. 1000

ORT : FRANKFURT / MAIN  
GEMARKUNG : NIEDERERLENBACH  
FLUR : 16 FLURSTÜCK NR. 11/5

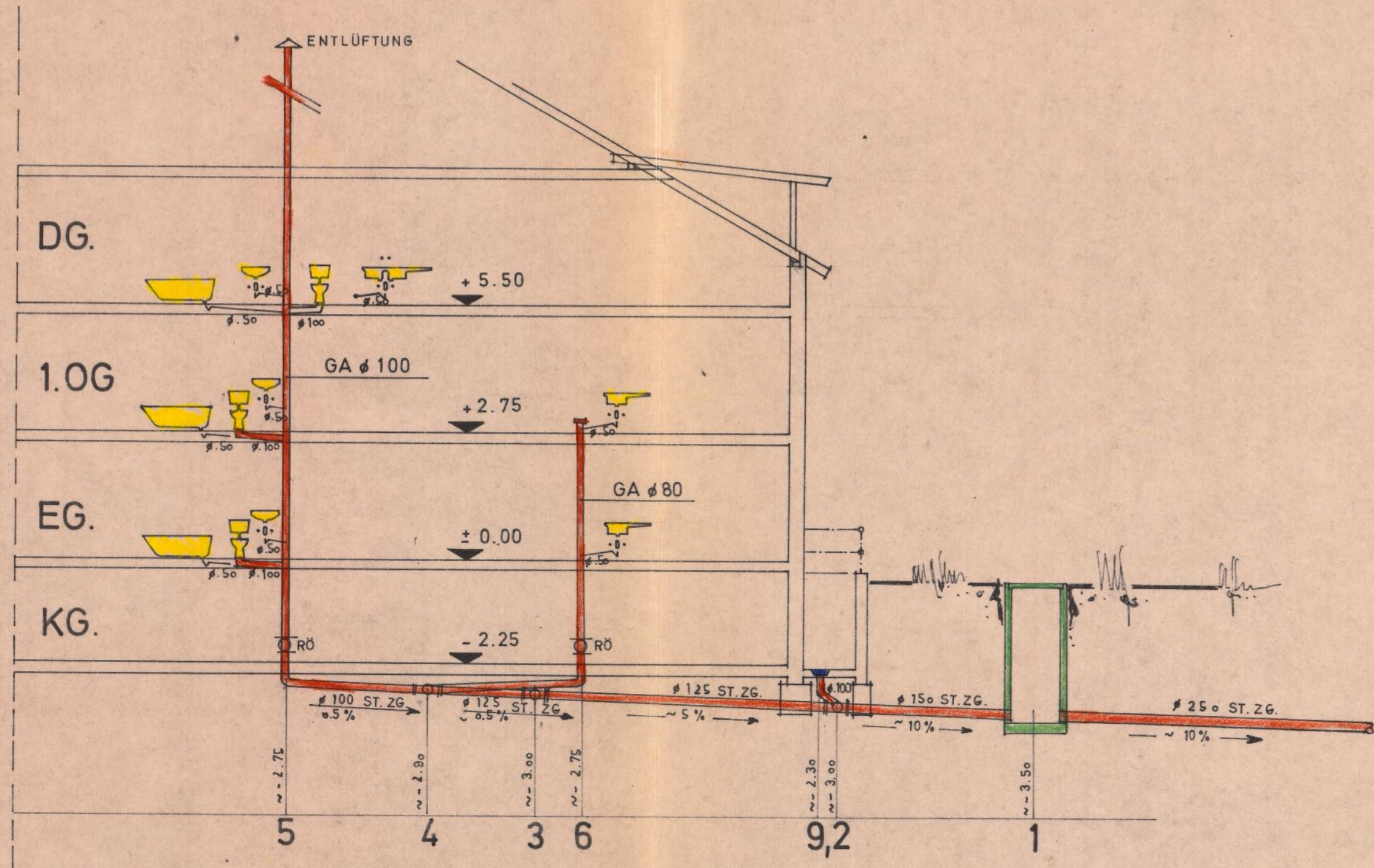
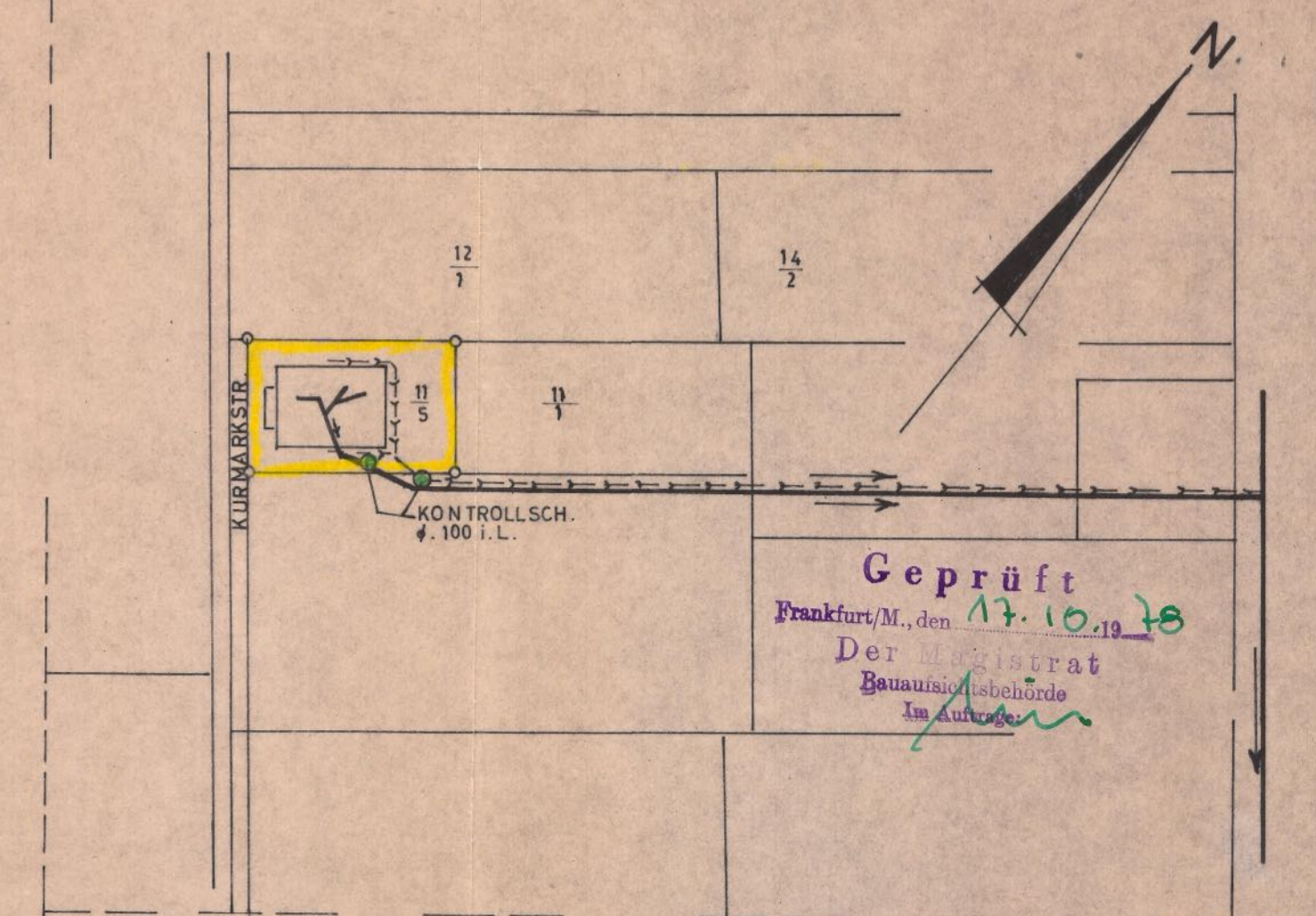

SCHNITT 1-9

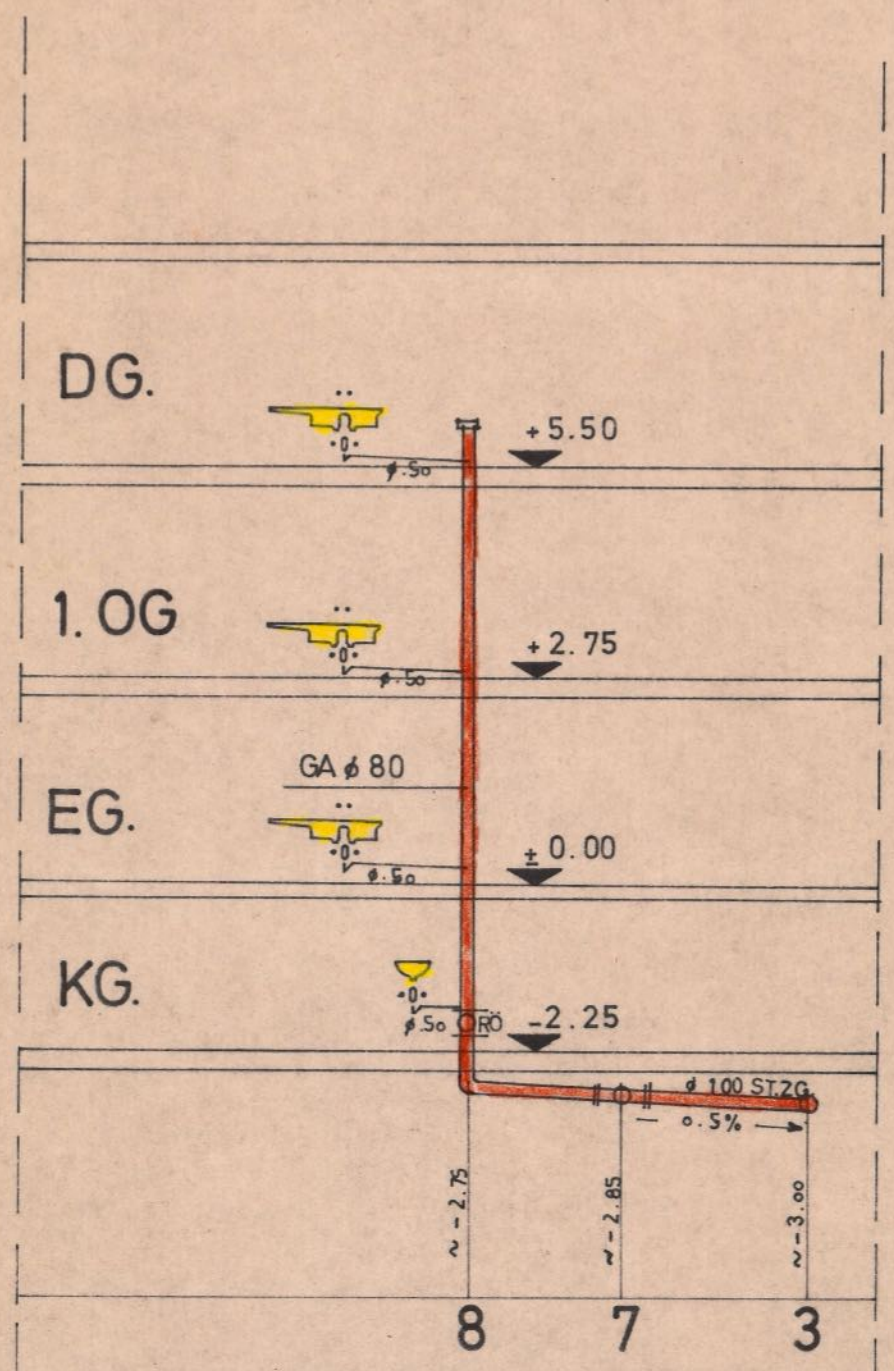

SCHNITT 3-8

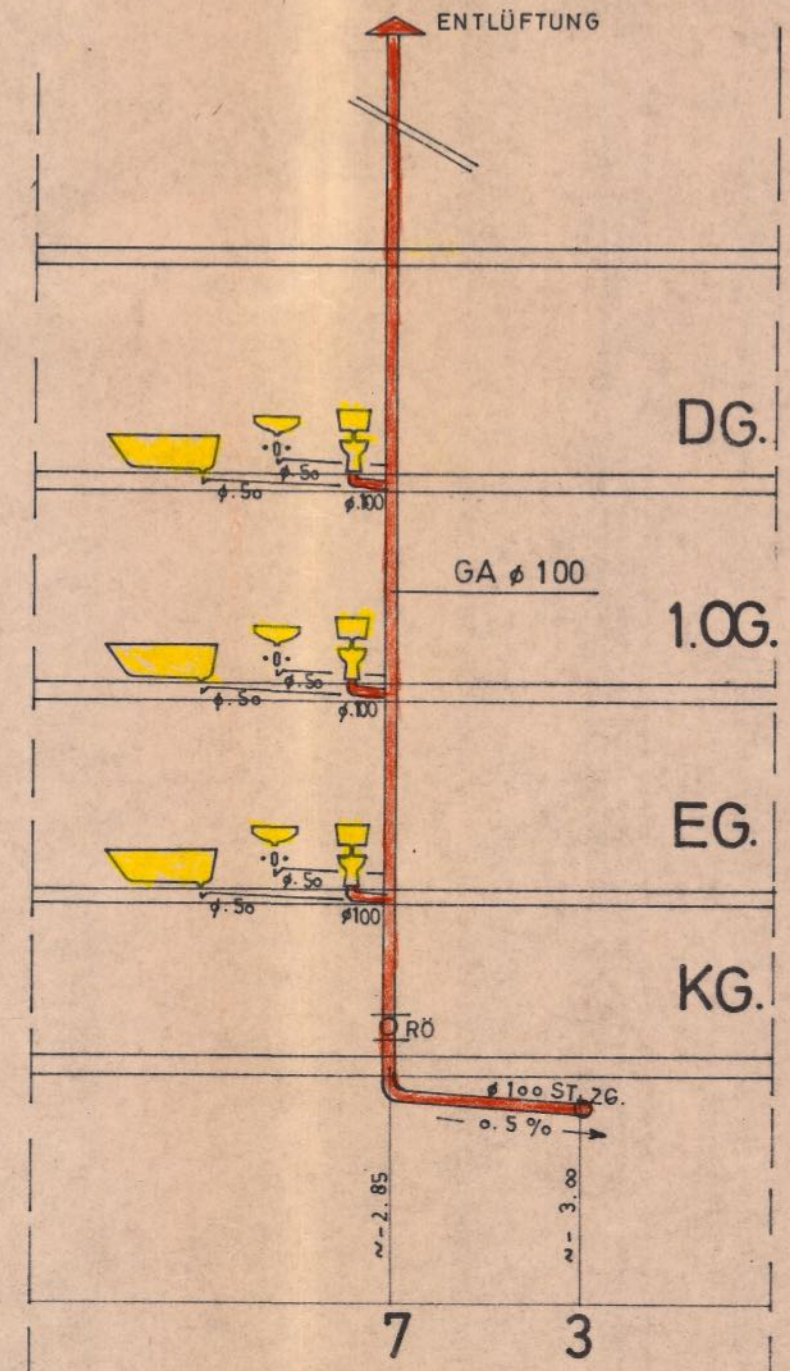

SCHNITT 3-7

ENTWÄSSERUNGSPLAN M. 1:100  
DES MEHRFAMILIENWOHNHAUSES