

1,750 4,310 2,290

1,600

2. Rettungsweg

1,600 0,120

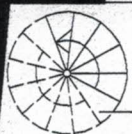

Treppe NEU  
14 Stg. 20/26

Laden

1,200 0,100  
1,200 0,100  
2,810

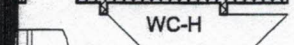

WC-H



WC-D

Heizung

Lager

18,280

10,240

1,222 0,100 1,500 0,100 2,240 0,240 2,050 0,240  
8,350

Untergeschoss

1,750 4,310 2,290

1,600

1,600 0,120

2. Rettungsweg



Treppe NEU  
14 Stg. 20/26

Laden

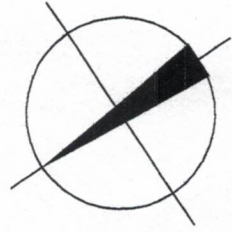

18,280

10,240

8,390

Erdgeschoss



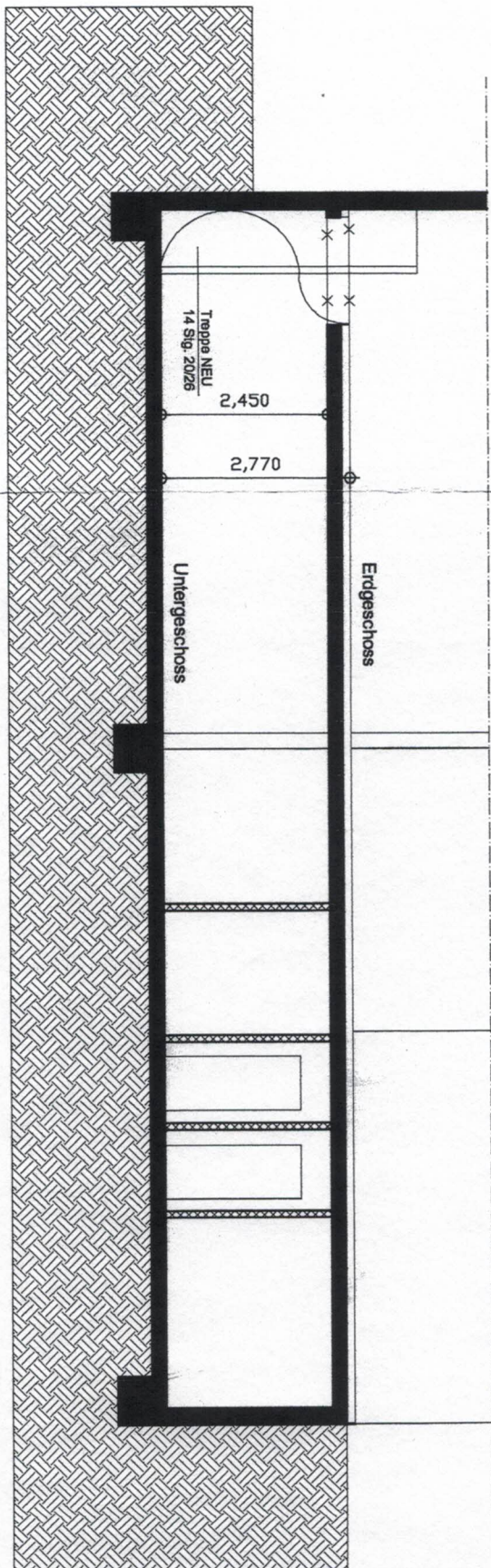
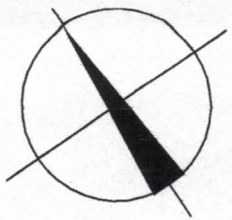

**Schnitt**

Gehört zur Baugenehmigung  
AZ (61) .. 0.1.77.7/0.5.4.3.0  
vom ..... 22. März 2005 .....

Der BÜRGERMEISTER der STADT HATTINGEN  
- Untere Bauaufsichtsbehörde -  
Im Auftrag

**Errichtung einer innenliegenden Treppe  
sowie Änderung einer WC-Anlage**

Heggerstrasse 2  
45525 Hattingen

  
(Koch)

Planinhalt

Grundrisse / Schnitt

M. 1:100