

EINREICHPLAN		MASSTAB: 1:100
BAUWERK: NEBENGEBÄUDE		
FÜR FAM. WILLI U. IRMA DEUTSCH 7562 ELTENDORF NR. 170		
PARZ. NR.: 484	ELTENDORF 18. 09. 1986	
VERB. FL.: 39.00 m ²	NUTZ. FL.: 33.00 m ²	UMB. R.: 78.00 m ³
BAUHERR: <i>Gautschi Rini</i>	PLANVERFASSER: Andreas Gaal gepr. Maurermeister 7562 Eltendorf Nr. 96, Bgld. Tel. 03384/217	

BAUBEHÖRDE :



Baubehörde der Gemeinde Eltendorf
Bei der Bauverhandlung vom 01. 10. 1986
vorgelegt u. zur Ausführung im Maßstab 25/1986
vom 1. Oktober 1986 genehmigt.

Der Bürgermeister: *[Signature]*

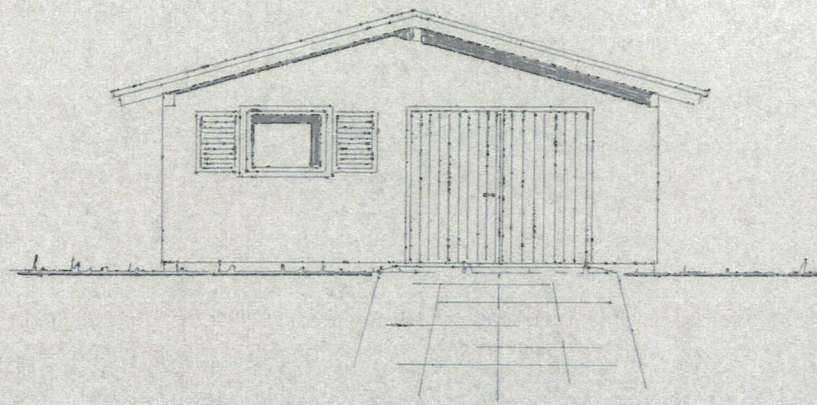

WESTEN

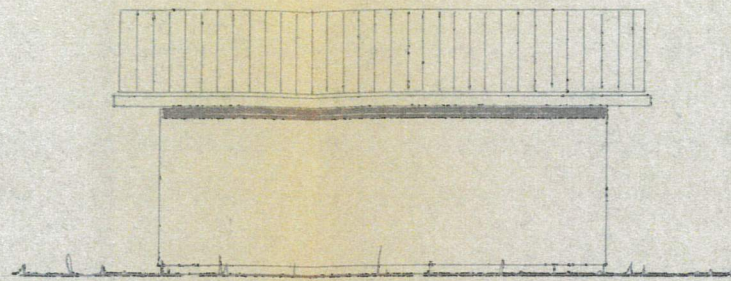

SÜDEN

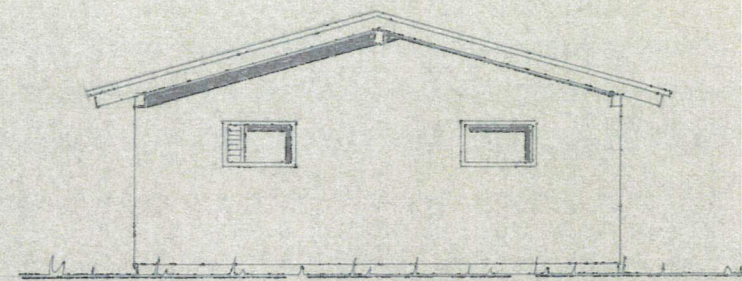

OSTEN

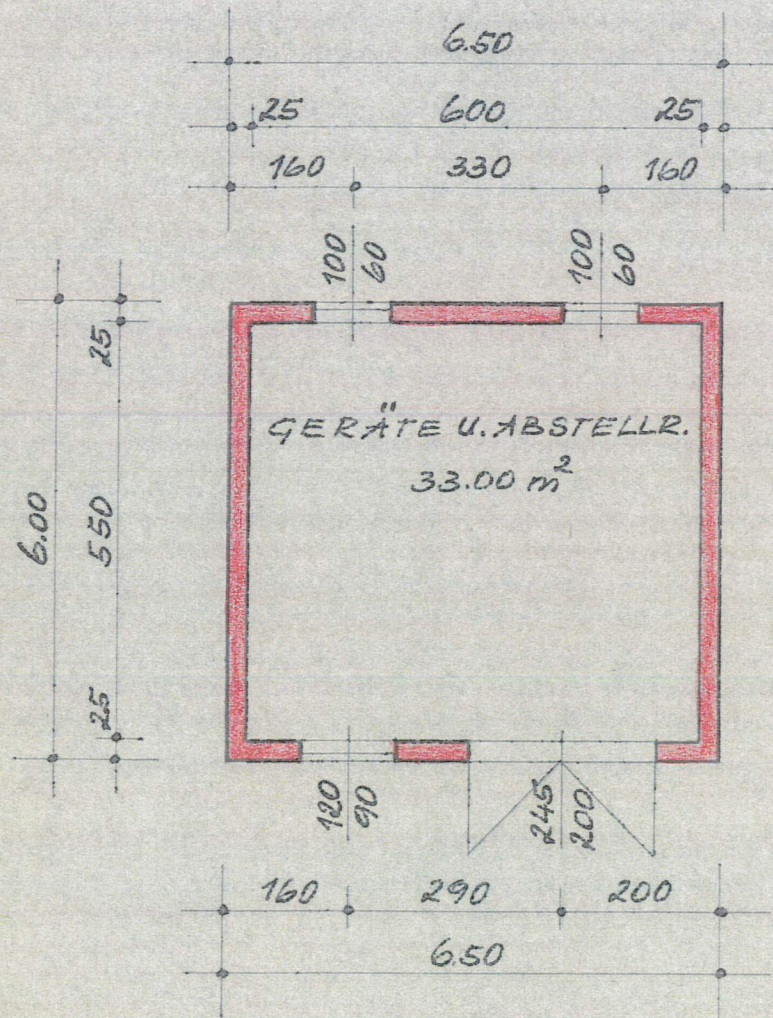

GRUNDRISS

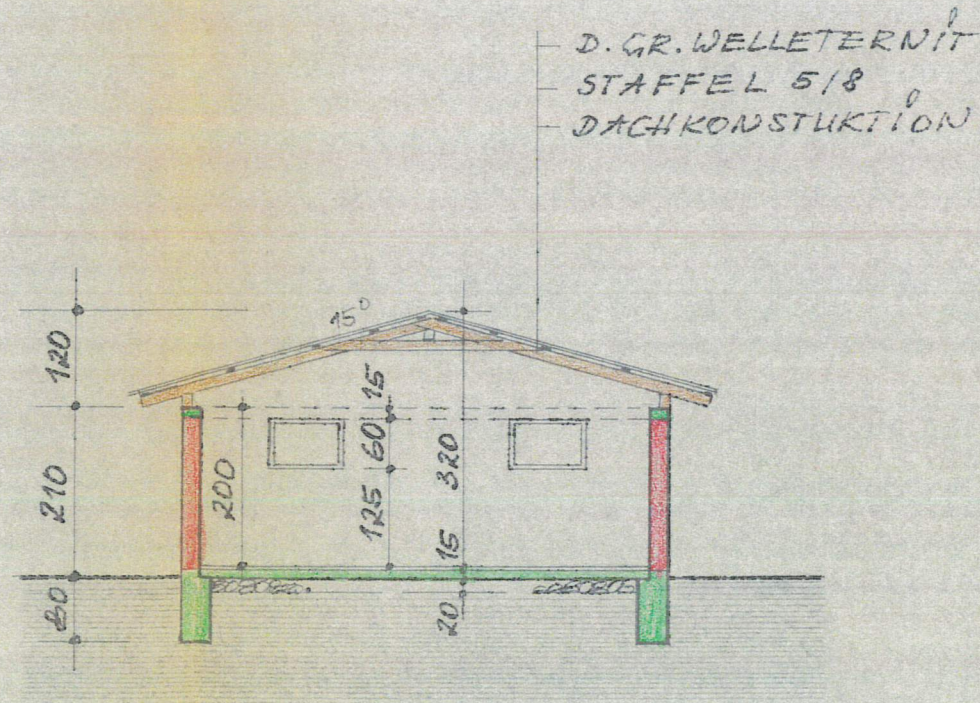

SCHNITT A-B