

Bloque 5

3 Dormitorio/s

Superficie Útil:
80.09m²

SUPERFICIES APROXIMADAS:

	SUP. DE PROYECTO	DEC RETO 218/2005
Superficie útil interior	80.09 m²	
Superficie útil exterior	66.16 m²	
Total superficie útil	146.25 m²	88.10 m²
*incluye útil interior y útil exterior		
Total superficie construida	106 m²	114.01 m²
*incluye construida interior y zona común proporcional		

Versión: 15/11/2023



*El presente plano es un avance de proyecto y es orientativo, no constituye documento contractual; sujeto a modificaciones por exigencias técnicas, jurídicas o administrativas derivadas de la obtención de todos los permisos y licencias reglamentarios, así como las necesidades constructivas o de diseño derivadas del desarrollo del proyecto y la Dirección de Obra. Las superficies útiles tienen carácter provisional hasta la obtención de la correspondiente Licencia de Obras. La jardinería, el mobiliario urbano y el amueblamiento es ficticio, teniendo validez unicamente a efectos decorativos

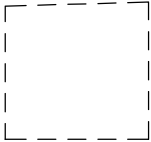
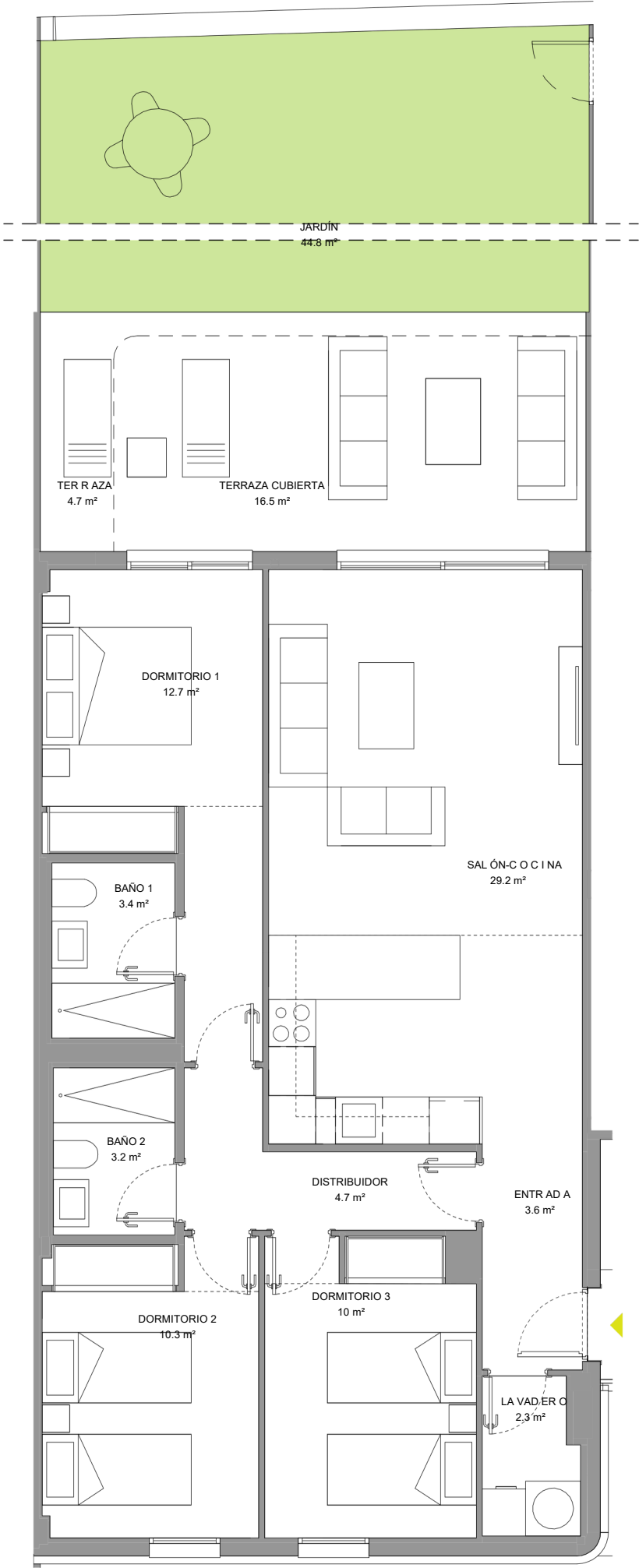

CROQUIS JARDÍN

