

Grundriss
Obergeschoss
Maßstab 1:75

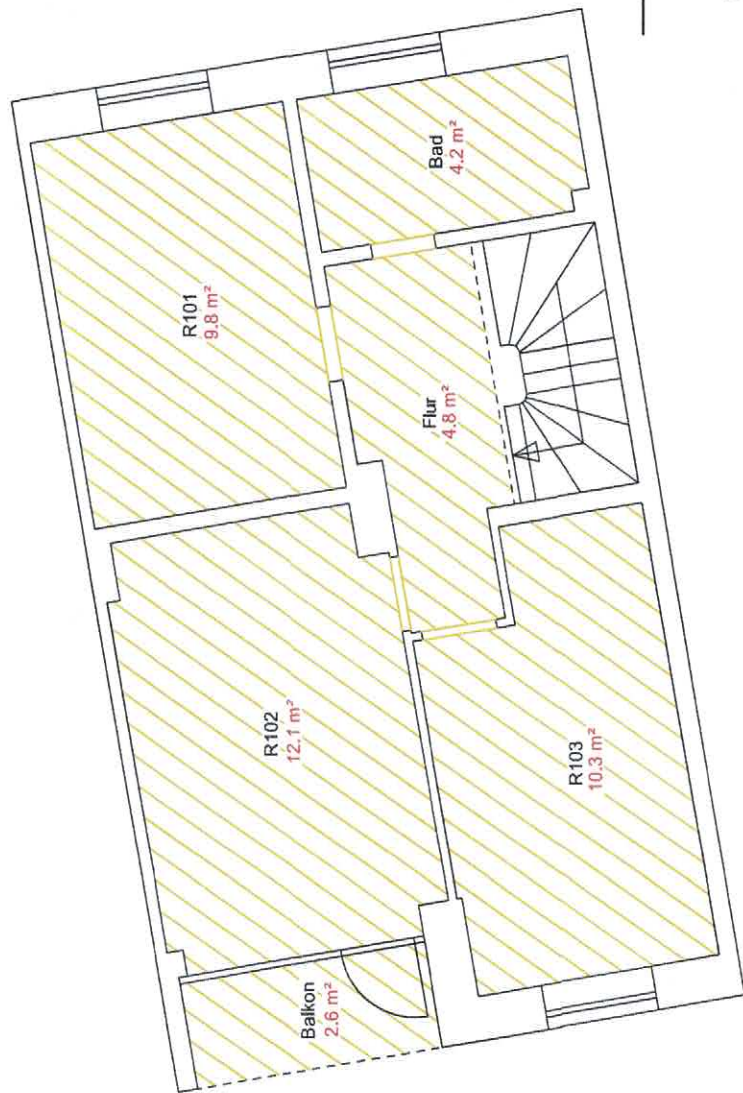

Anlage
Wohnflächenermittlung
Dachsteig 16, Lüneburg

gemessen am 8.12.2025, durch
Ingenieurbüro für Vermessungstechnik
Dipl.-Ing. Dirk Schamlott-Voß
Kataminer Straße 42, 21354 Bleckede
Telefon 05853/1521 o. 0171/6443021
info@vermessung-schamlott-voss.de

Grundriss
Dachgeschoss
Maßstab 1:75

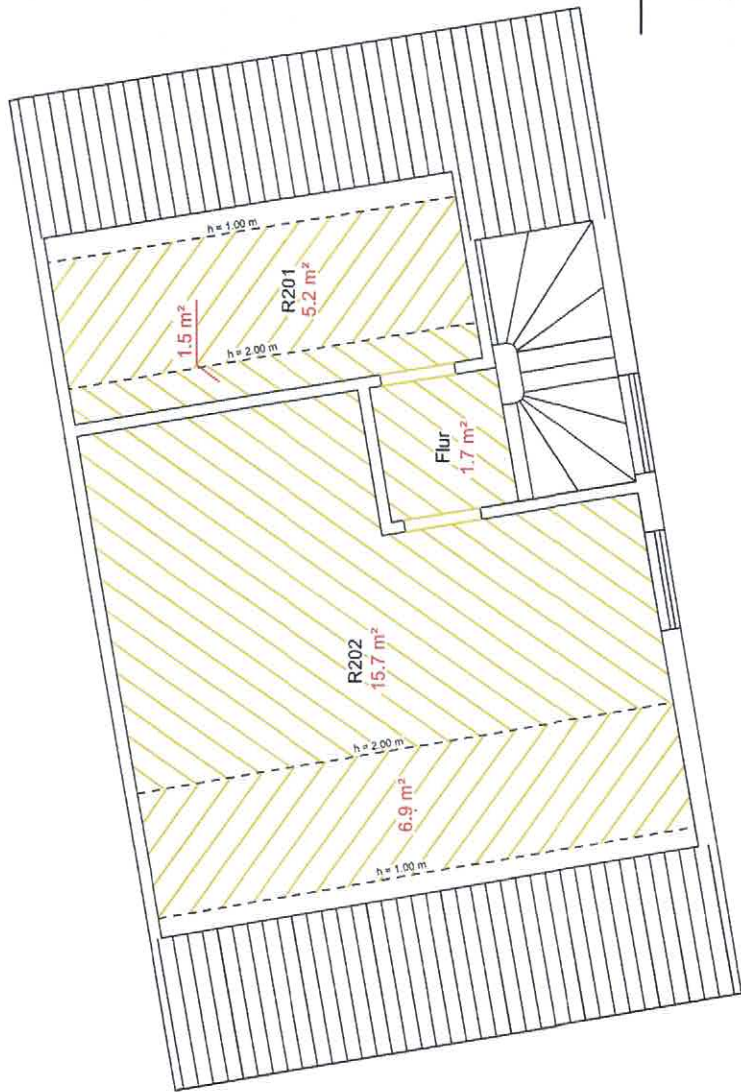

Anlage
Wohnflächenermittlung
Dachssteig 16, Lüneburg

gemessen am 8.12.2025, durch
Ingenieurbüro für Vermessungstechnik
Dipl.-Ing. Dirk Schamlott-Voß
Katemer Straße 42, 21354 Bleckede
Telefon 05853/1521 o. 0171/6443021
info@vermessung-schamlott-voss.de

Grundriss
Kellergeschoss
Maßstab 1:75



Anlage
Wohnflächenermittlung
Dachssteig 16, Lüneburg

gemessen am 8.12.2025, durch
Ingenieurbüro für Vermessungstechnik
Dipl.-Ing. Dirk Schamloft-Voß
Kataminer Straße 42, 21354 Bleckede
Telefon 05853/1521 o. 0171/6443021
info@vermessung-schamloft-voss.de