

1. OBERGESCHOSS

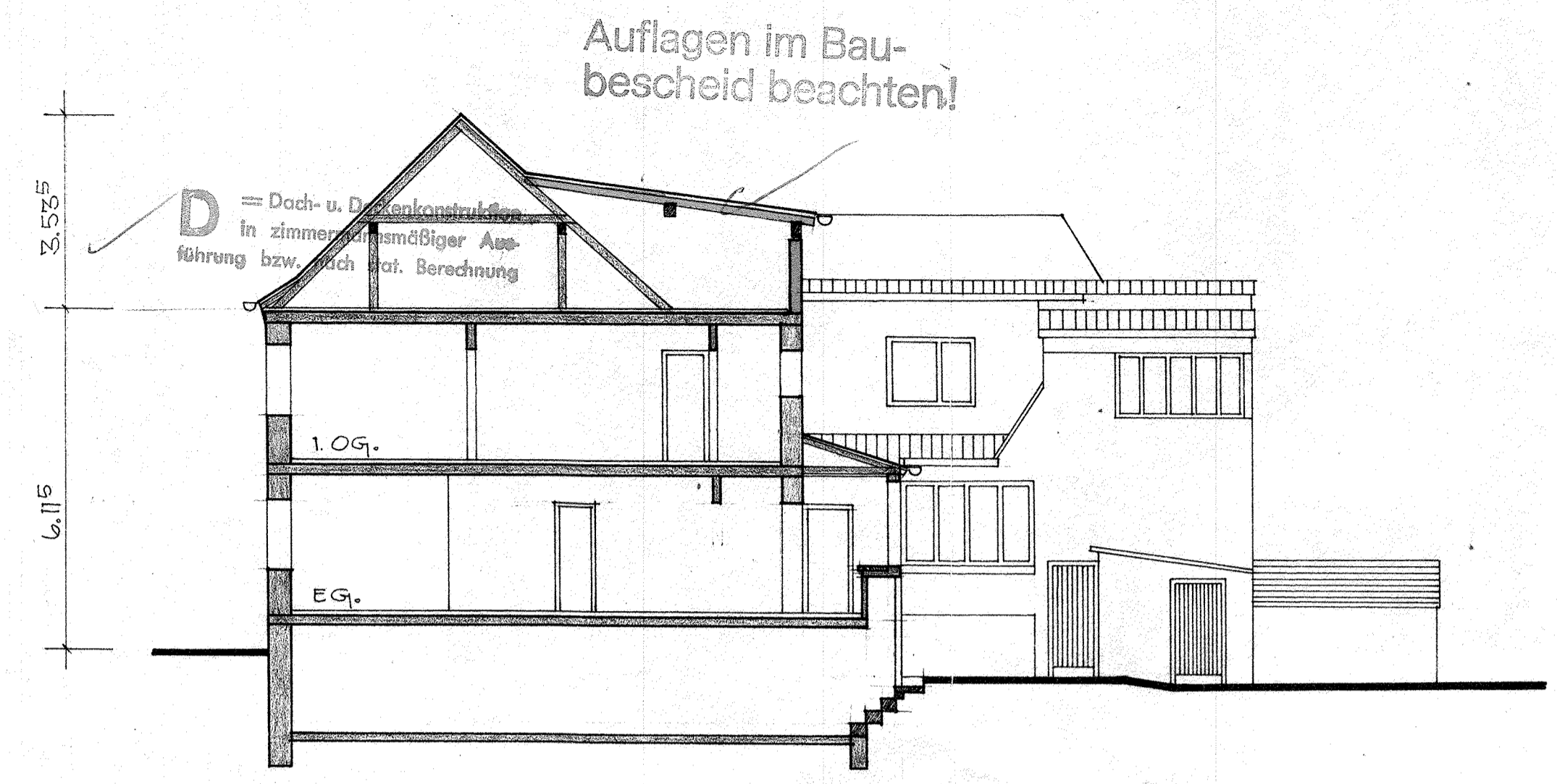

SCHNITT A-B

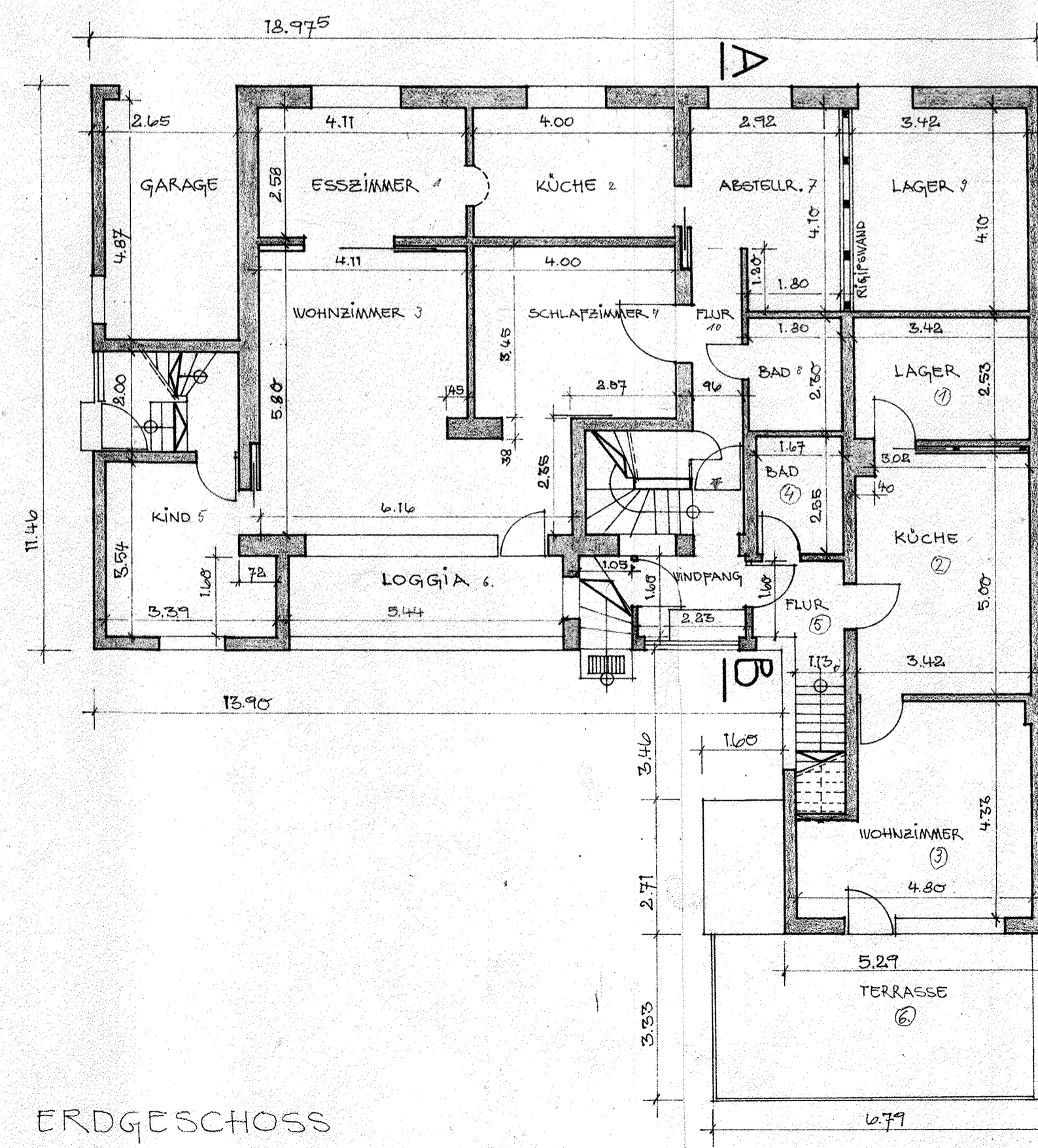

ERDGESCHOSS

EINGABE - UND BESTANDSPLAN M=1:100

BAUMASSNAHME : ANHEBEN DES DACHSTU-
LES IM BEREICH DES ANBAUES AN DER SÜD-
SEITE AM WOHNHAUS AMBERG-NEUMÜHLE
NEUMÜHLER-STR. 16

BAUHERR : JAKOB HUBER, SCHREINER -
MEISTER, 8450 AMBERG-NEUMÜHLE, NEU-
MÜHLERSTR. 16

Jakob Huber
 NACHBARN : *M. Droidl*
 Technisch geprüft
 Amberg, 28.7.1977
 Stadt. Baubeamteter
Alexander Müller
 AMBERG, 28.7.1977
 PLANFERTIGER : *A. Meyer*
 BAUAMT :