

Ansicht NORD

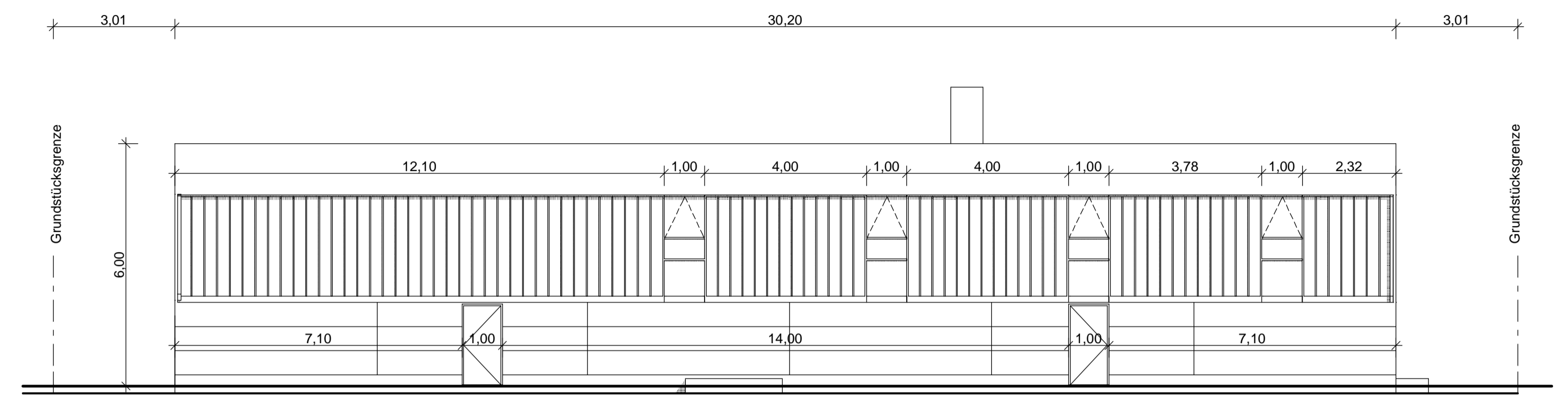

Ansicht SÜD

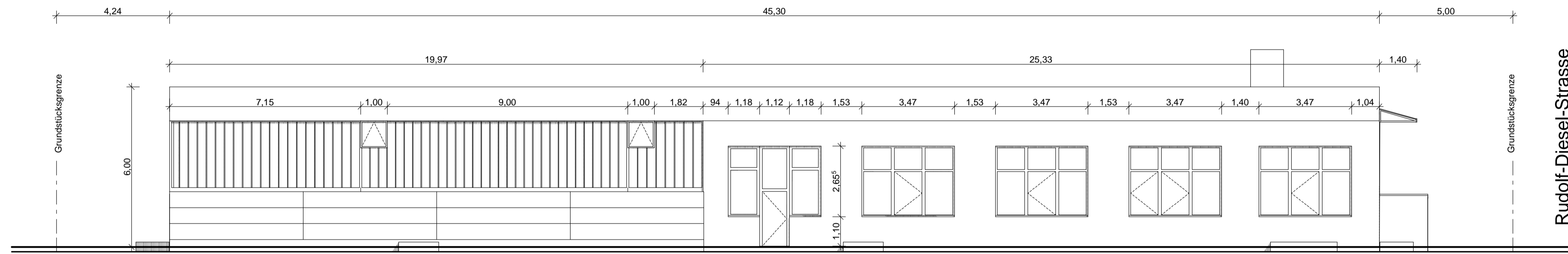

Ansicht OST

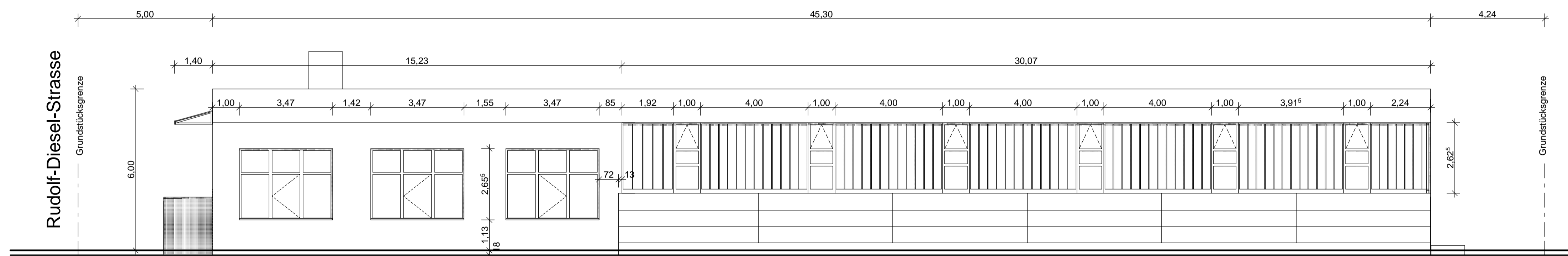

Ansicht WEST

Ansichten

Datum:

05.04.2013

Masstab:

1:100 bei A1-Format

Bestandszeichnungen:

K.Jäschke Dipl.-Ing. FH Architektin  
Hernsterstr. 26 | 97892 Kreuzwertheim  
Tel. 0177 / 40 83 611

Hausverwaltung:

Dieter Gärtl  
Hochstr. 43 | 85256 Vierkirchen  
0172 / 8 22 44 66

Objekt:

85521 Hohenbrunn - Riemerling  
Rudolf-Diesel-Str. 24  
Fl.Nr. 1078 / 19