

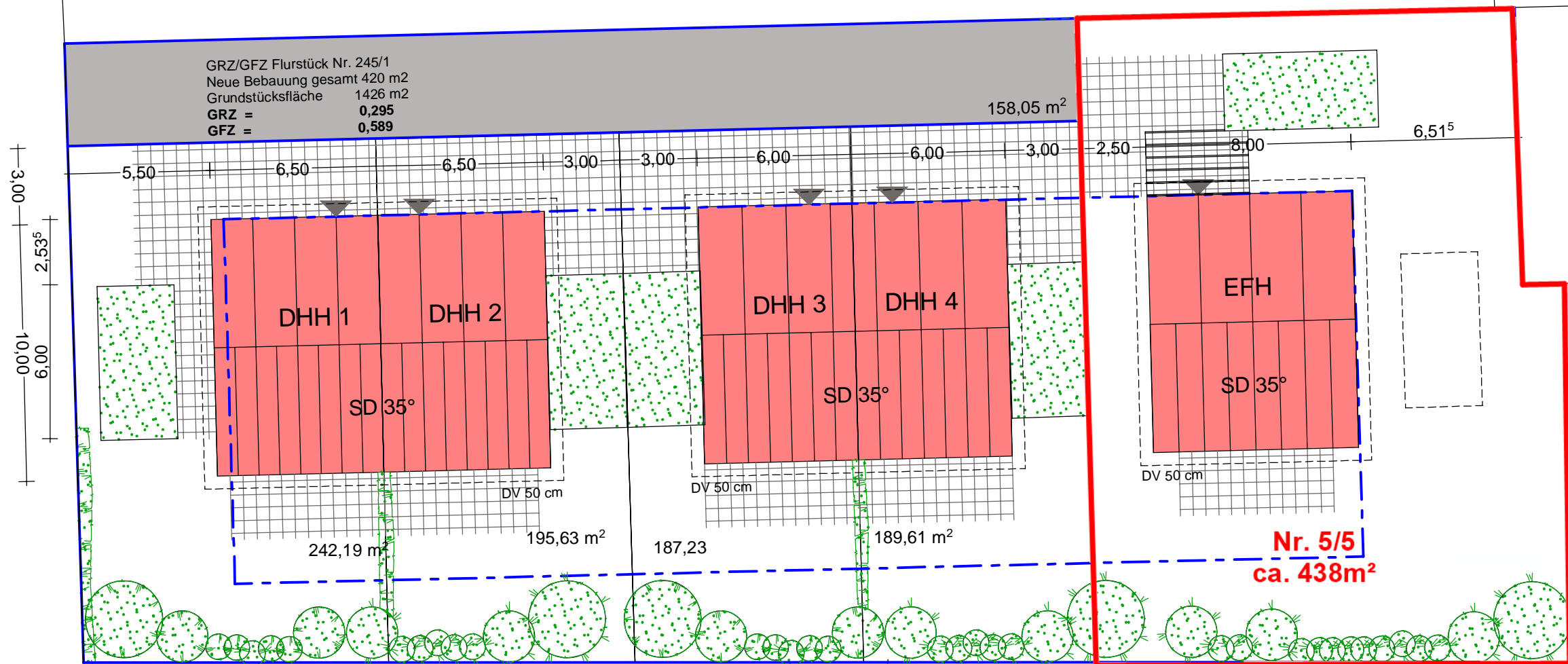

Wiesenäckerstraße



**BAUVORANFRAGE**

**BAUVORHABEN**  
Neubauung Flurstück 245/1  
Heimerdingen

**BAUORT**  
Wiesenäckerstraße 5  
71254 Ditzingen Heimerdingen

**BAUHERR**  
Fa. Glatthaar  
Bau-Grund GmbH  
78713 Schrammberg  
Waldmössingen

Darstellung:  
**GRUNDRISS  
LAGEPLAN**

**M = 1:200**

Anerkannt, den ...09.06.2021.....

Die Bauherren

Der Architekt

**PLANVERFASSER**

Pforzheimer Straße

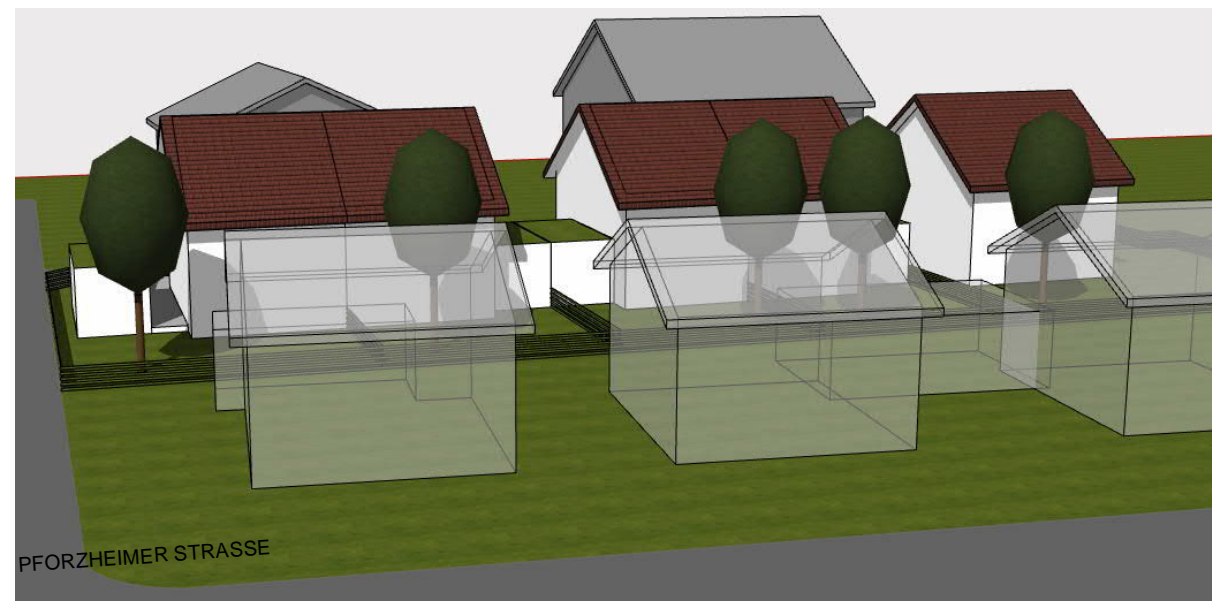
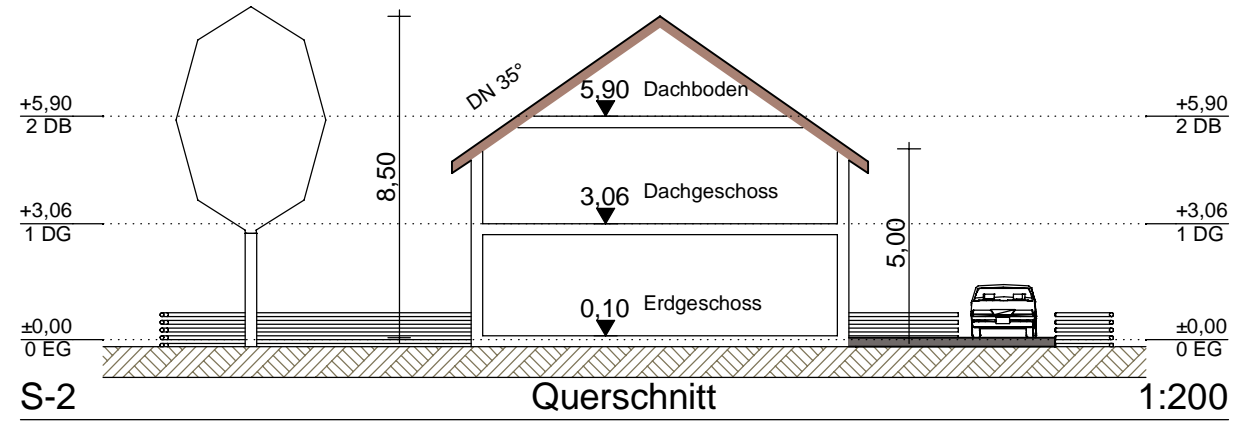
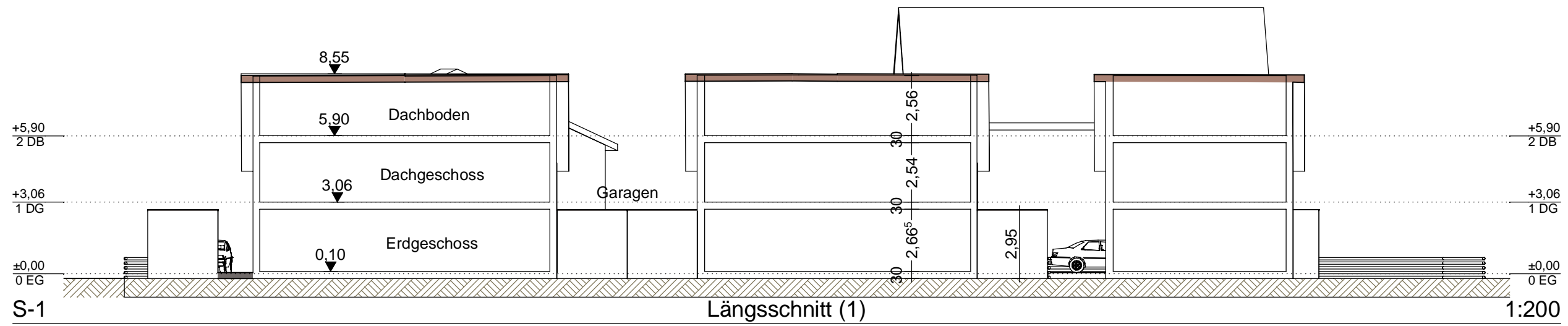

## BAUVORANFRAGE

### BAUVORHABEN

Neubauung Flurstück 245/1  
Heimerdingen

### BAUORT

Wiesenäckerstraße 5  
71254 Ditzingen Heimerdingen

### BAUHERR

Fa. Glatthaar  
Bau-Grund GmbH  
78713 Schrammberg  
Waldmössingen

Darstellung:

### SCHNITTE PERSPEKTIVEN

M = 1:200

Anerkannt, den 09.06.2021.....

Die Bauherren *H. Glatthaar*

Der Architekt *G. Glatthaar*

### PLANVERFASSER

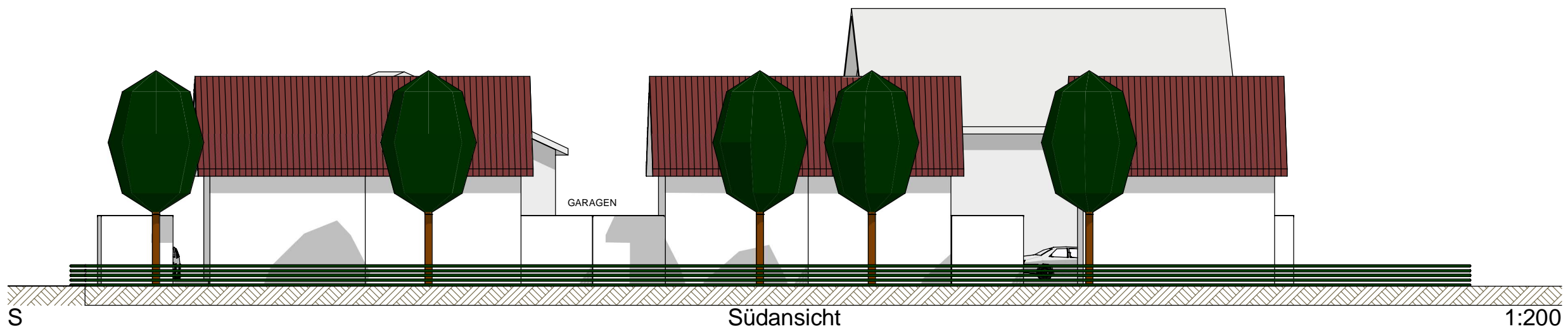
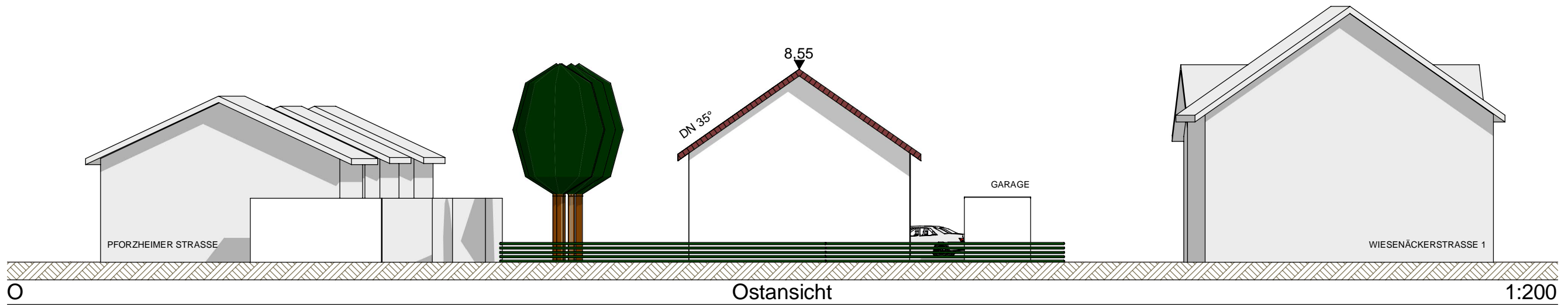
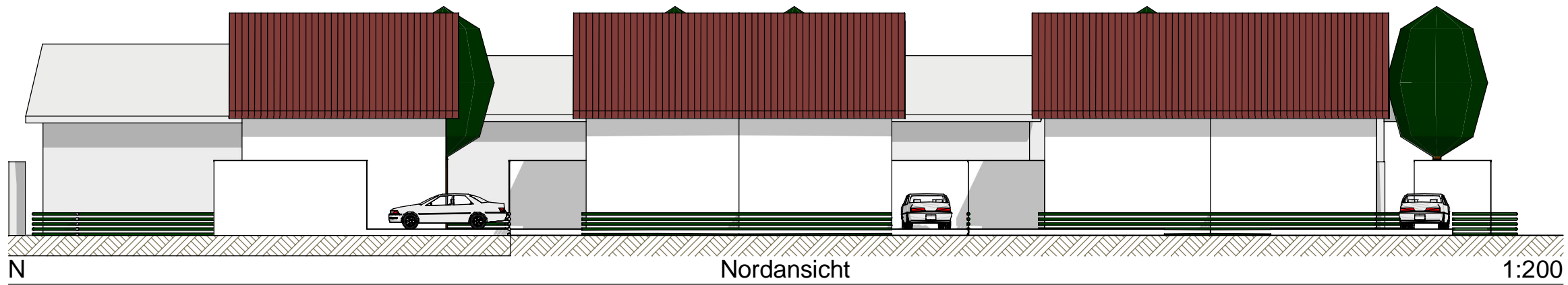
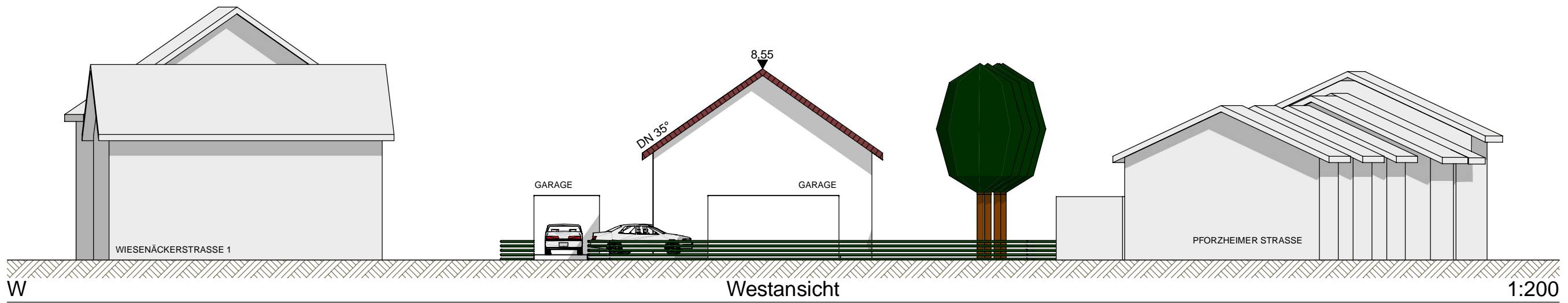

## BAUVORANFRAGE

### BAUVORHABEN

Neubauung Flurstück 245/1  
Heimerdingen

### BAUORT

Wiesenäckerstraße 5  
71254 Ditzingen Heimerdingen

### BAUHERR

Fa. Glatthaar  
Bau-Grund GmbH  
78713 Schrammberg  
Waldmössingen

Darstellung:

### ANSICHTEN

M = 1:200

Anerkannt, den ...09.06.2021....

Die Bauherrn 

Der Architekt 