

Vermessungsstelle	Gemeinde: Samtens
Dipl.-Ing. (FH) Holger Krawutschke	Gemarkung: Plüggentin
Öffentlich bestellter Vermessungsingenieur Königsstraße 11, 18528 Bergen auf Rügen Tel. 03838 810600 * Fax 03838 810699	Flur: 1
	Flurstück: 35/5
Zerlegungsentwurf vom 26.07.2021	Maßstab: 1 : 350
	Antrags-Nr.: BK217724

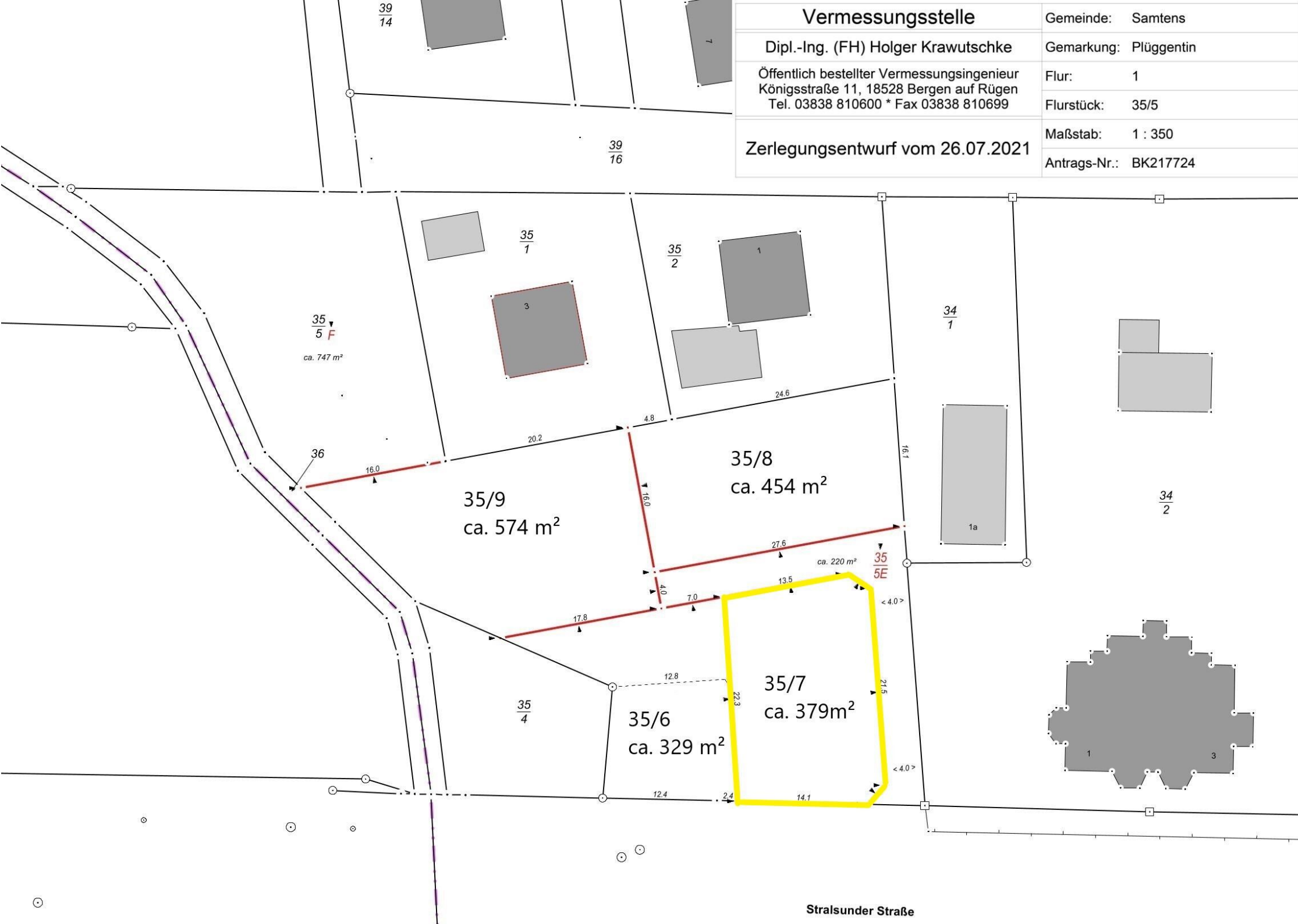

Stralsunder Straße