

Untergeschoss

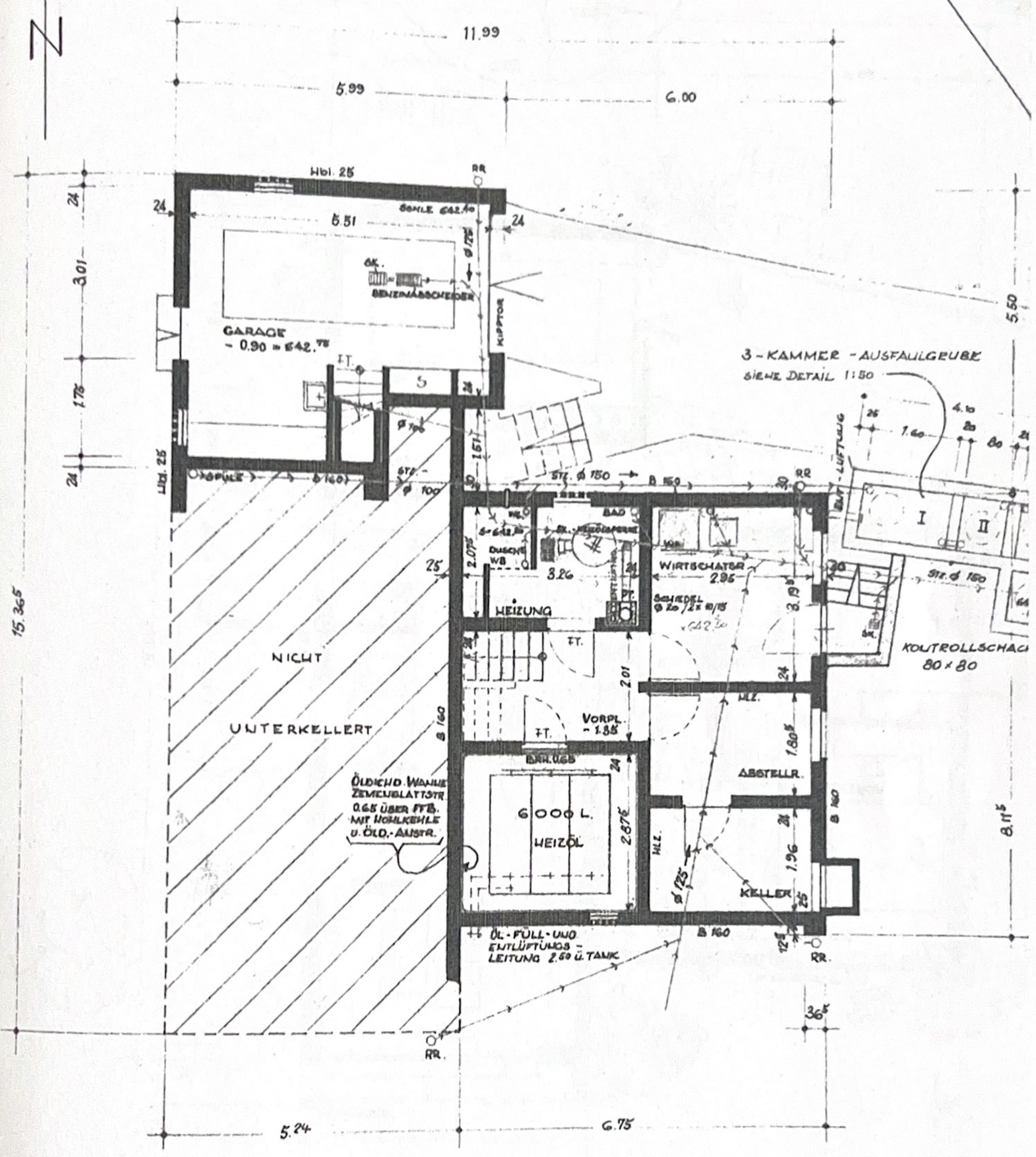

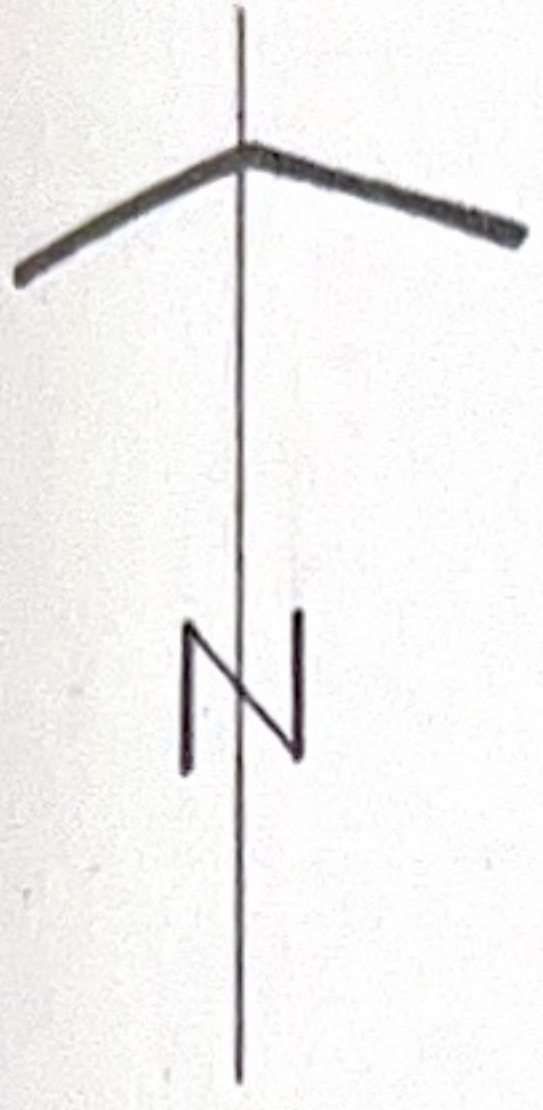

- Erdgeschoss

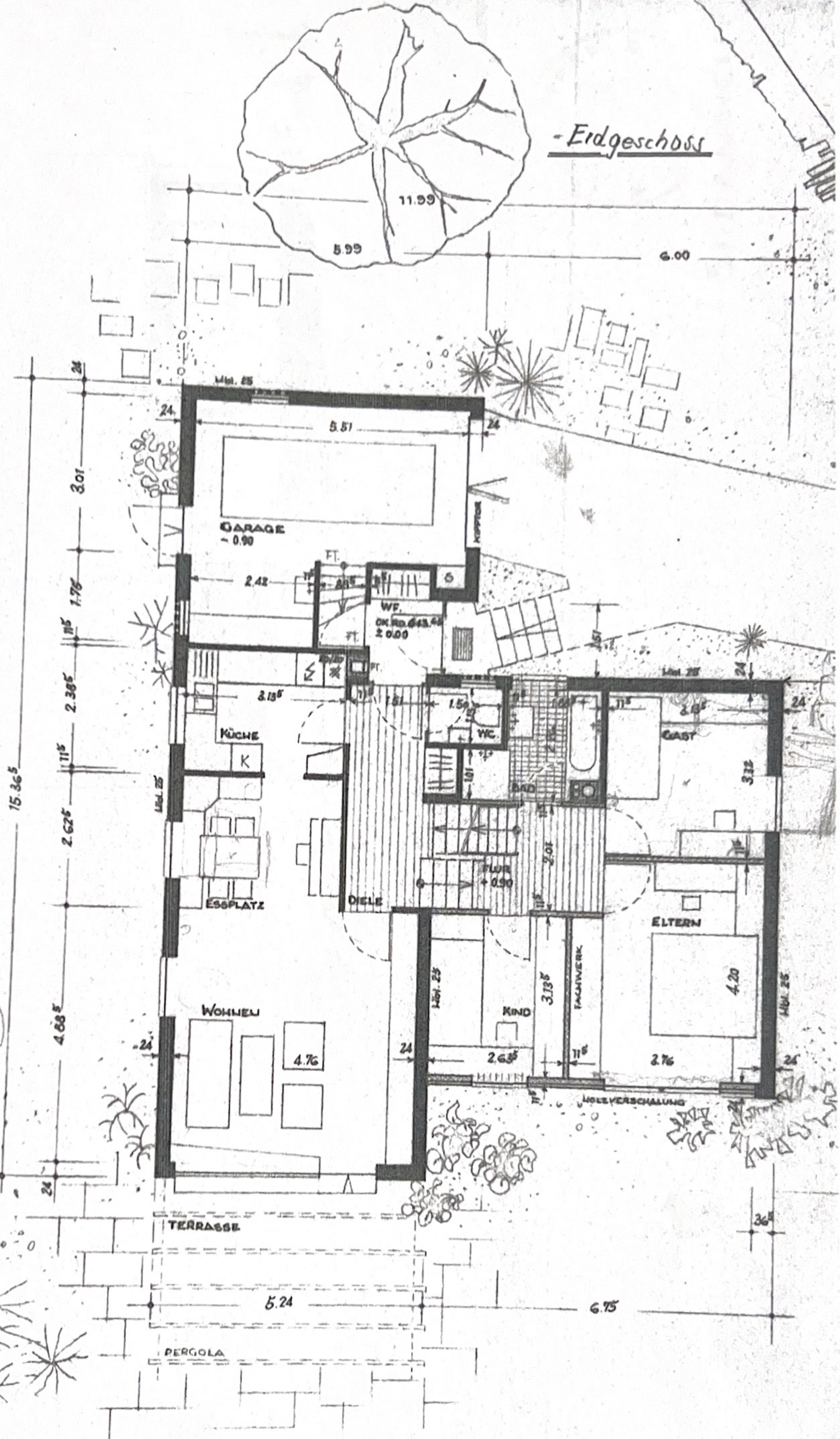



Badin  
KreisL

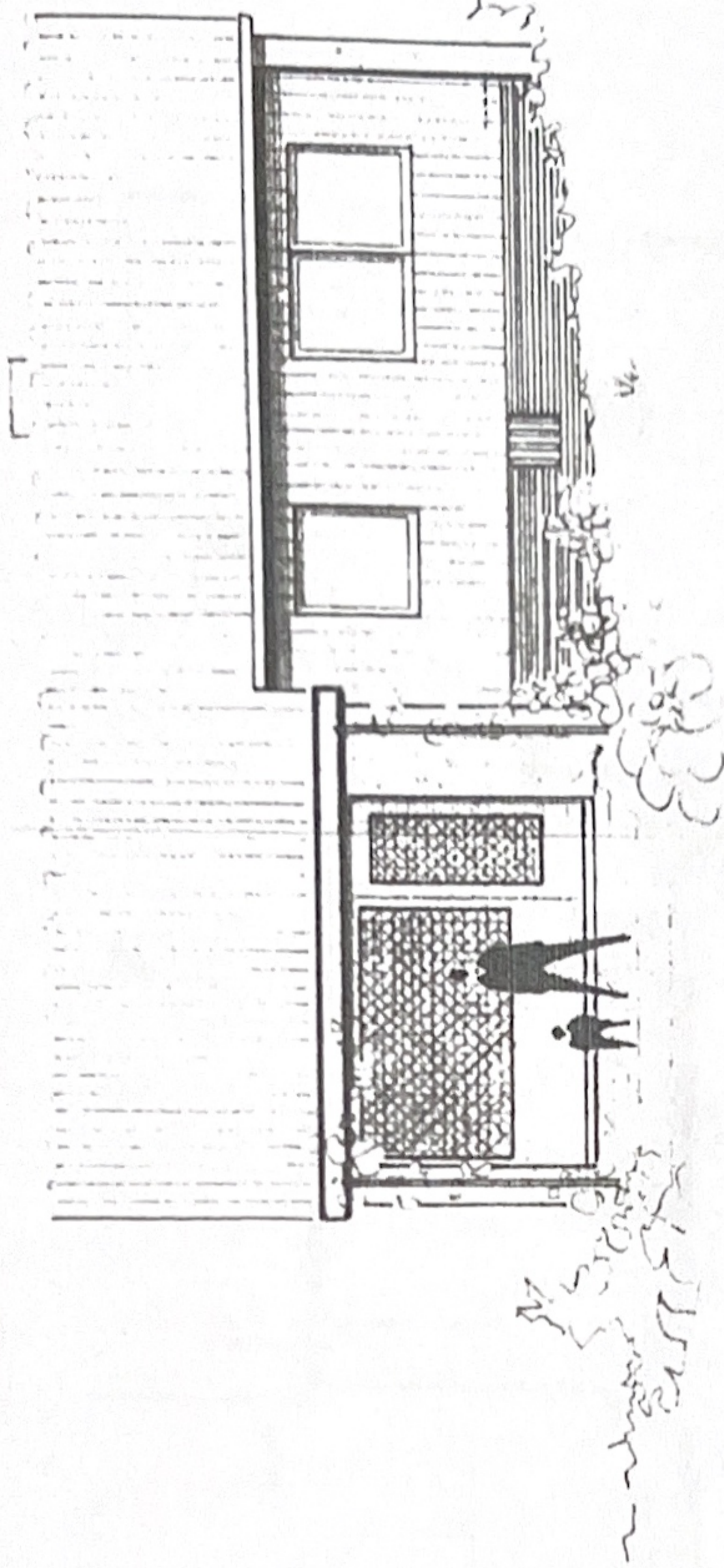

640.00



SÜDANSICHT





Bau  
Hochbauamt, Lön  
6. 10. 1967

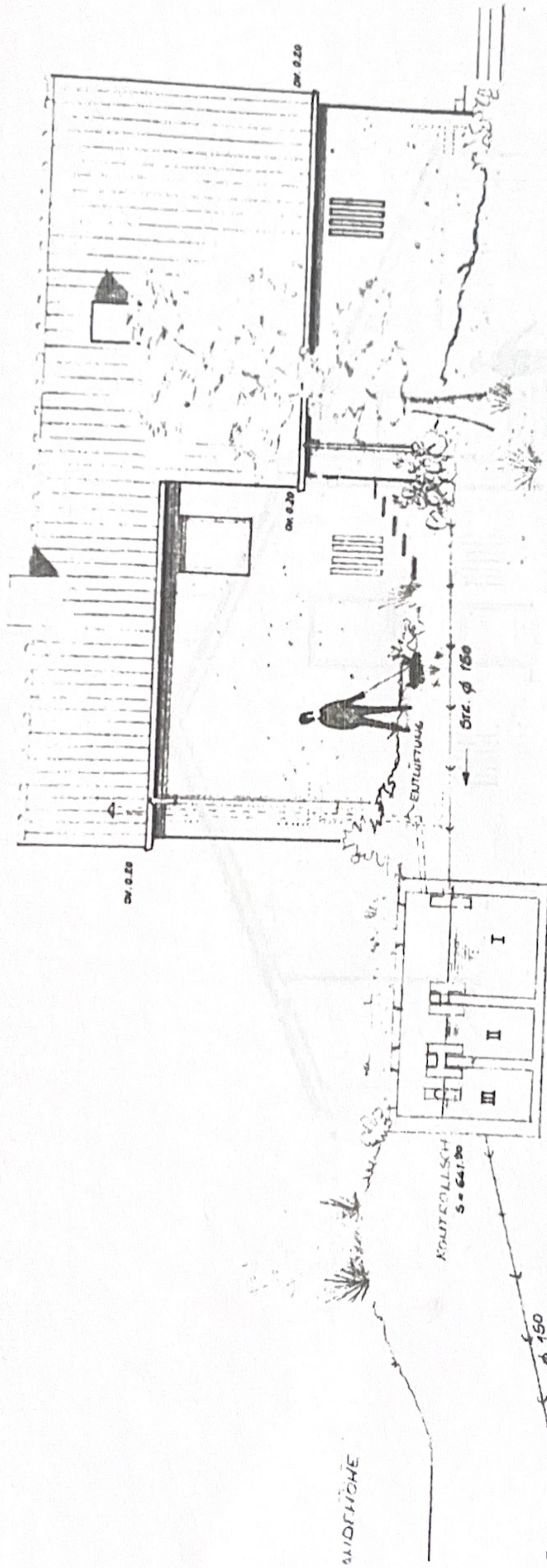

3 - KAMMER - AUSSTAULGRUBE  
SIEHE AUCH. M. 1-50

VORDR. ORTSKANAL

KLÄRANLAGE ERGÄNZT:  
EBENGELEN DEN 22.8.67

AMERIKANISCHER  
DES BAUWERK

*Shanin*

# NORDANSICHT MIT KLÄRANLAGE





Ostansicht

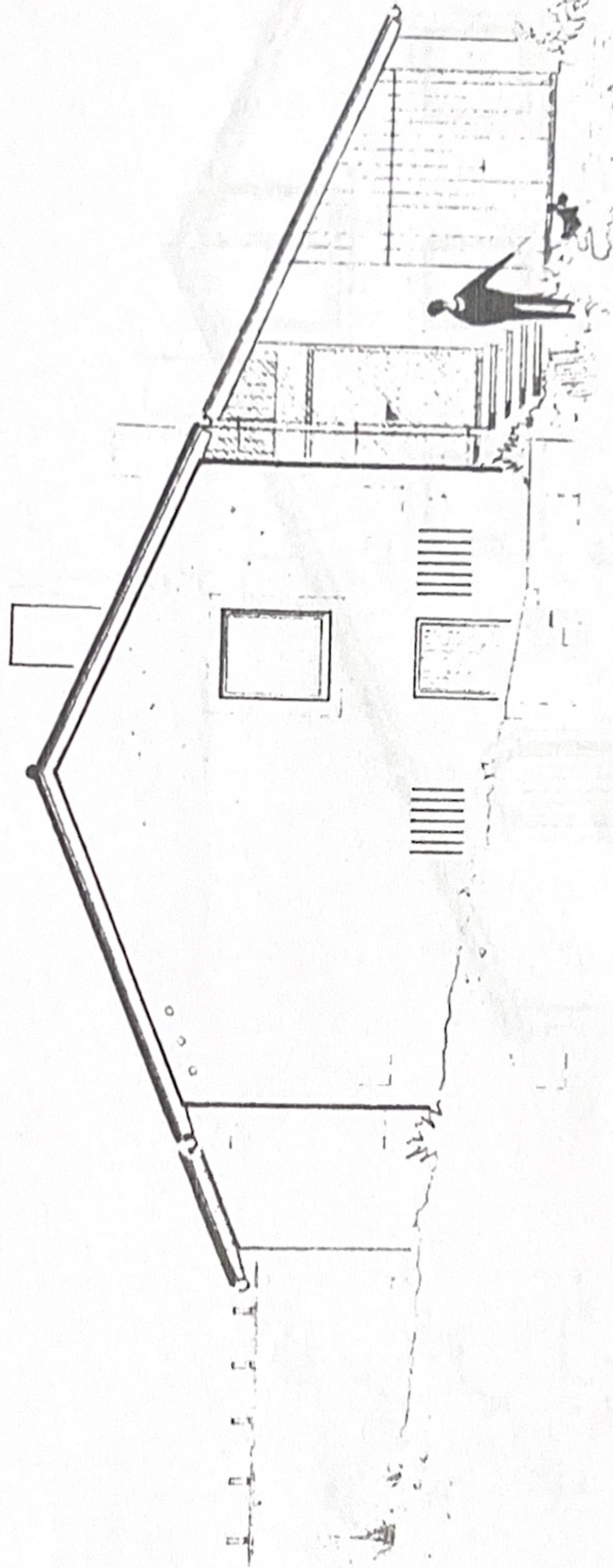

640 00 11111.



SPÄTERE GELANDEHÖHE

KONTROLLSCH  
S = 641.00

STZ.  $\phi$  150

ENLAUF 639.76

VORN. ORTSKANAL

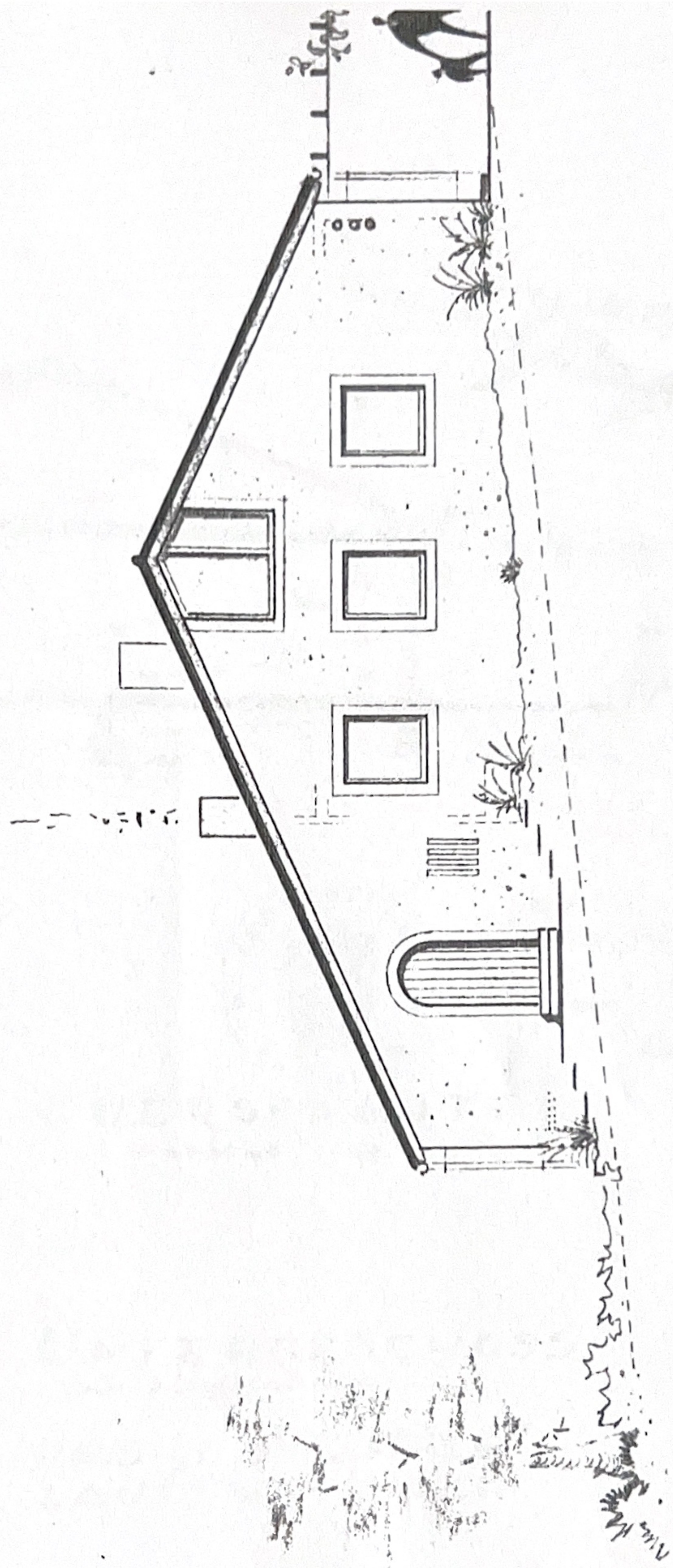

640



baupolizeilich geprüft  
Balingen, den 25 SEP 1967  
Kreisbaumeister

*[Handwritten signature]*

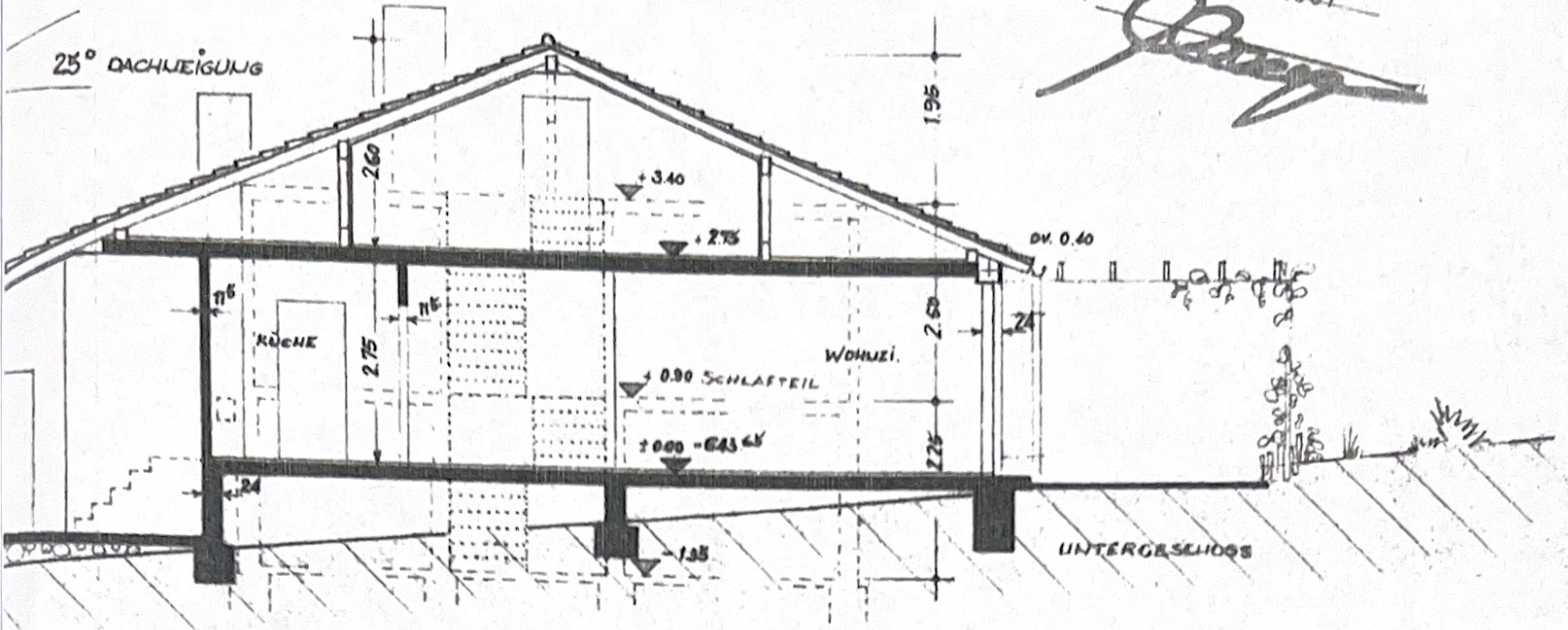

640,00 ü.NN.  
Genehmigt  
4. Okt. 1967

Balingen, den  
Landratsamt

# QUERSCHNITT

MASSTAB 1:100

## UNTERGESCHOSS MIT ENTWÄSSERUNG

HAUS , *[Redacted]* "  
LAUFEN - EYACH

ANERKANNT  
DER BAUHERR:

*[Redacted signature]*

EBINGEN IM JANUAR 1966

GEFERTIGT  
DER ARCHITEKT:

*[Handwritten signature]*  
GOTTFRIED  
FRIEDRICH  
EBINGEN 71130.