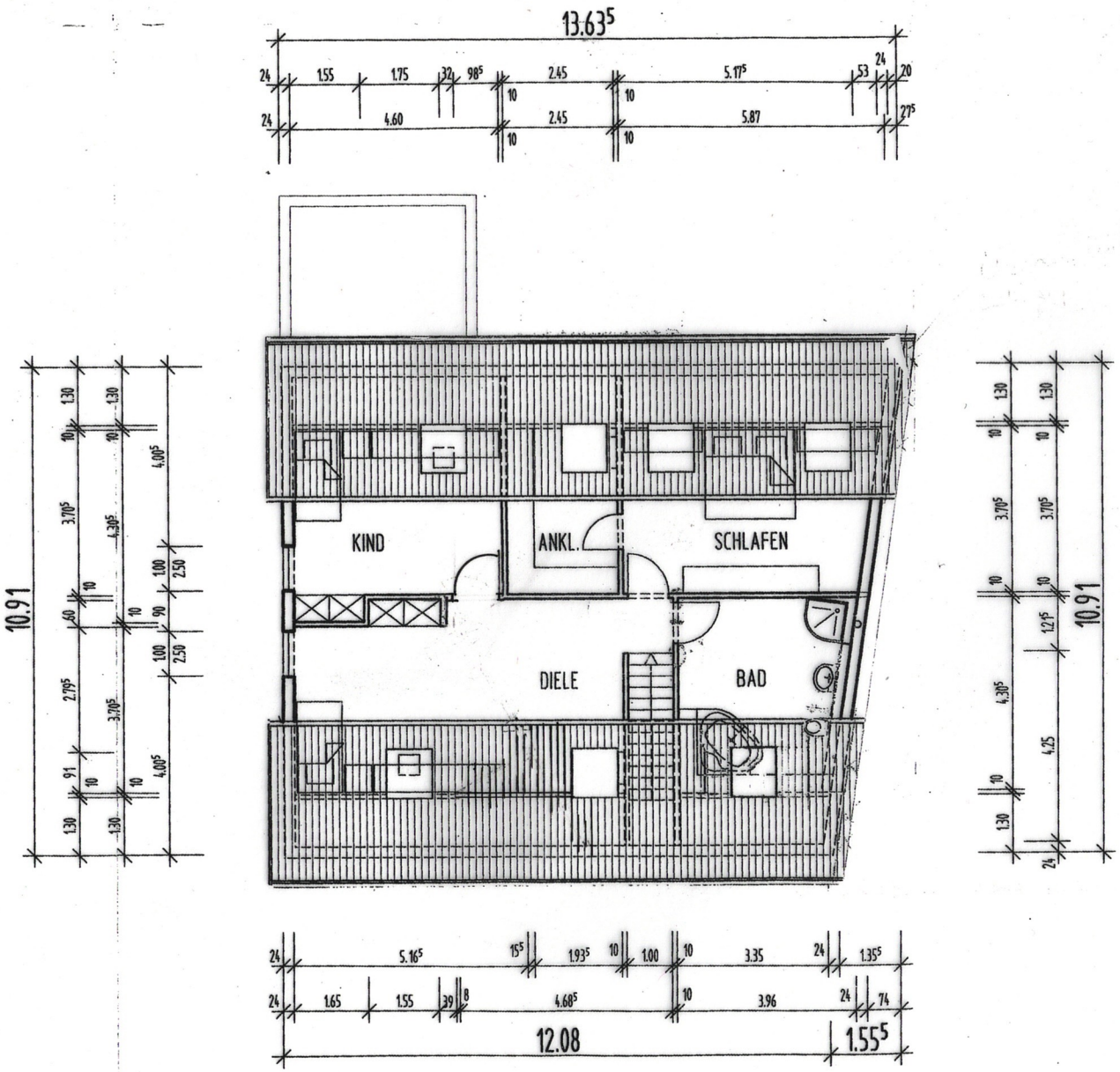

Baukonstruktion

Fußbodenaufbau

Obergeschoss

Bodenbelag	1,0	cm
Zementestrich	4,5	cm
TS-Dämmung	2,5	cm
vorh. Decke	18,0	cm

Dachgeschoss

Bodenbelag	1,0	cm
Zementestrich	4,5	cm
TS-Dämmung	4,5	cm
Stahlbetondecke	18,0	cm

Dachaufbau

Tonziegel		
Lattung/Konterlattung	6,0	cm
Vordeckung		
Sparren/Wärmedämmung	20,0	cm
Lattung	2,4	cm
Gipskartonbauplatten	1,2	cm

GRUNDRISS DACHGESCHOSS, M. 1:100