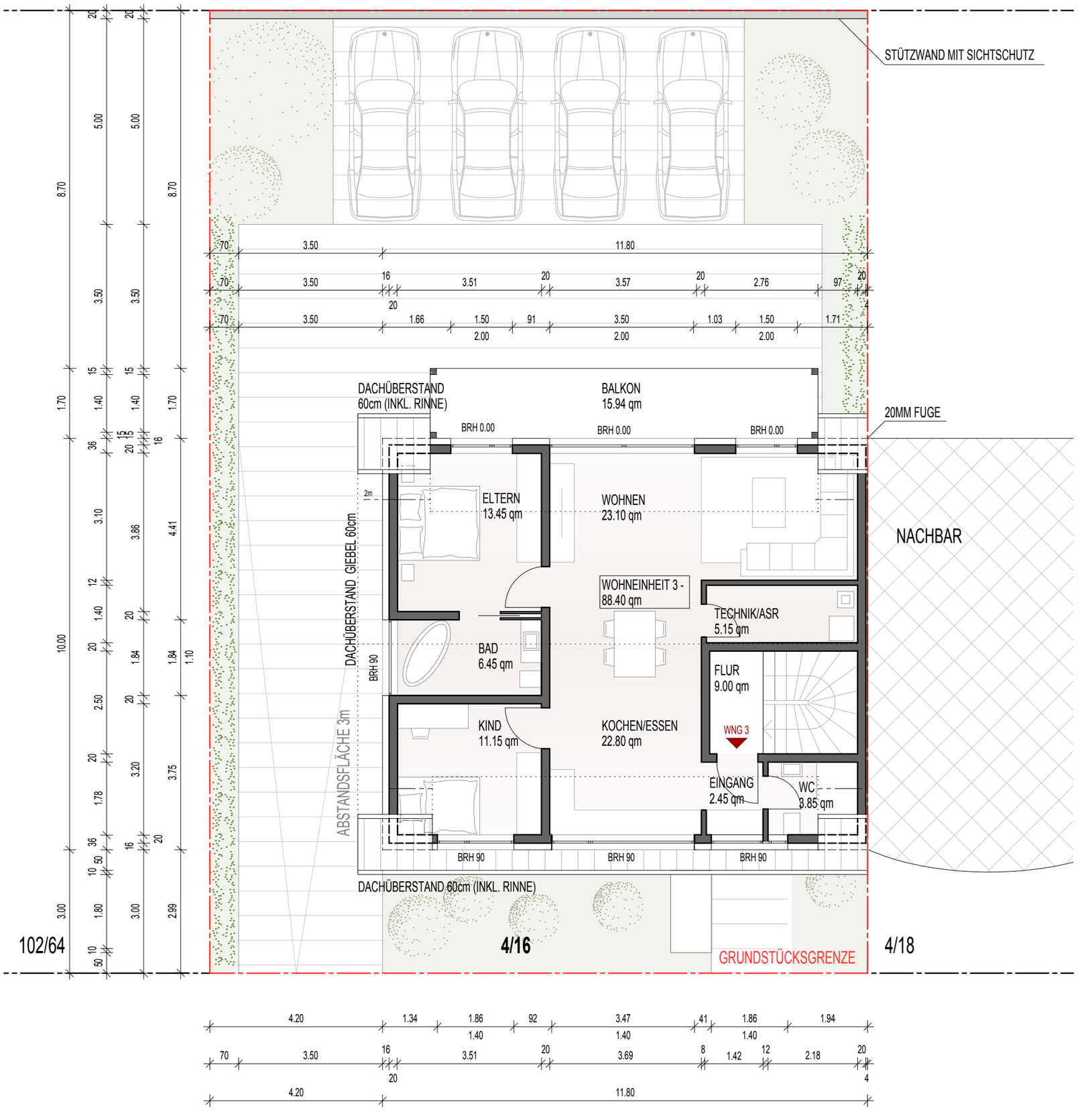

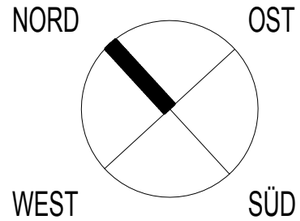

BAUANTRAG

BAUVORHABEN
NEUBAU EINES MEHRFAMILIENWOHNHAUSES

BAUGRUNDSTÜCK
WERSCHWEILERSTR. 19
66606 ST.WENDEL
PARZELLE: 4/16

GRUNDSTÜCKSEIGENTÜMER UND BAUHERREN

SERGEJ LUTZ
AM MÜHLENBERG 22
66484 WINTERBACH

DATUM, UNTERSCHRIFT

EUGEN LEIMANN
GRUBENSTR. 13
66346 PÜTTLINGEN

DATUM, UNTERSCHRIFT

NACHBAR

PARZELLE 102/64

DATUM, UNTERSCHRIFT

PARZELLE 4/28

DATUM, UNTERSCHRIFT

PARZELLE 4/18

DATUM, UNTERSCHRIFT

ARCHITEKT

DATUM, UNTERSCHRIFT

GRUNDRISS DACHGESCHOSS
M1:100