

SÜD - WEST - ANSICHT

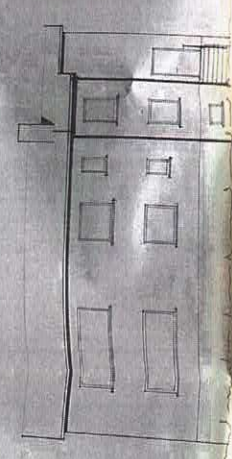

NORD - WEST - ANSICHT

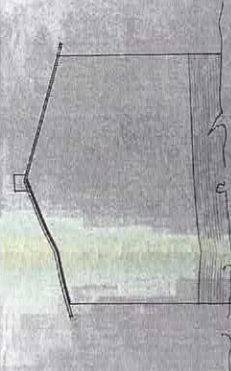

NORD - OST - ANSICHT

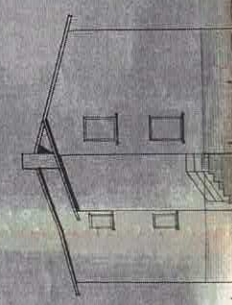

SÜD - WEST - ANSICHT

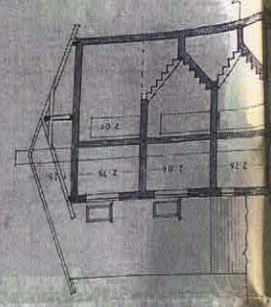

SICHERHEIT A-A

**NACHTRAG** zum Erschließungsplan  
Plan-Nr. 10/10  
Grund: Löss- und Lehmschichten  
mit Verfestigung  
nach Ausschüttung mit Quarzsand

NACHTRAG ZUM BAUSCHEIN NR. 39/84  
JOHANN MÜLLER, Hauptstr. 92  
MAYEN - KÜRENBERG

Gemühtigt:  
Architekt  
St. J. Müller  
M. J. Müller

ARCHITEKT  
St. J. Müller  
M. J. Müller

Staubsaugmaschinen

