

ERDGESCHOSS

GARAGE
13.61 m²
16.56 m

TRANSFORMATOR

GRENZE

STROM

STROM

ABSTR.
20.53 m²
20.86 m

BÜRO..
30.34 m²
23.46 m

ABSTR.
45.41 m²
31.49 m

ABSTR.
26.08 m²
21.41 m

ABSTR.
21.82 m²
21.05 m

ABSTR.
29.81 m²
22.53 m

AUFENTHALT
19.92 m²
17.90 m

ABSTR.
20.14 m²
18.00 m

ABSTR.
20.43 m²
18.12 m

ABSTR.
18.93 m²
17.50 m

HALLE.
115.71 m²
43.77 m

SCHLEUSE
8.21 m²
7.18 m

TRPH
5.61 m²
9.62 m

WASSER

D

B

B

A

D

G

1

1

1

1

1

2

1

1

1

HZG

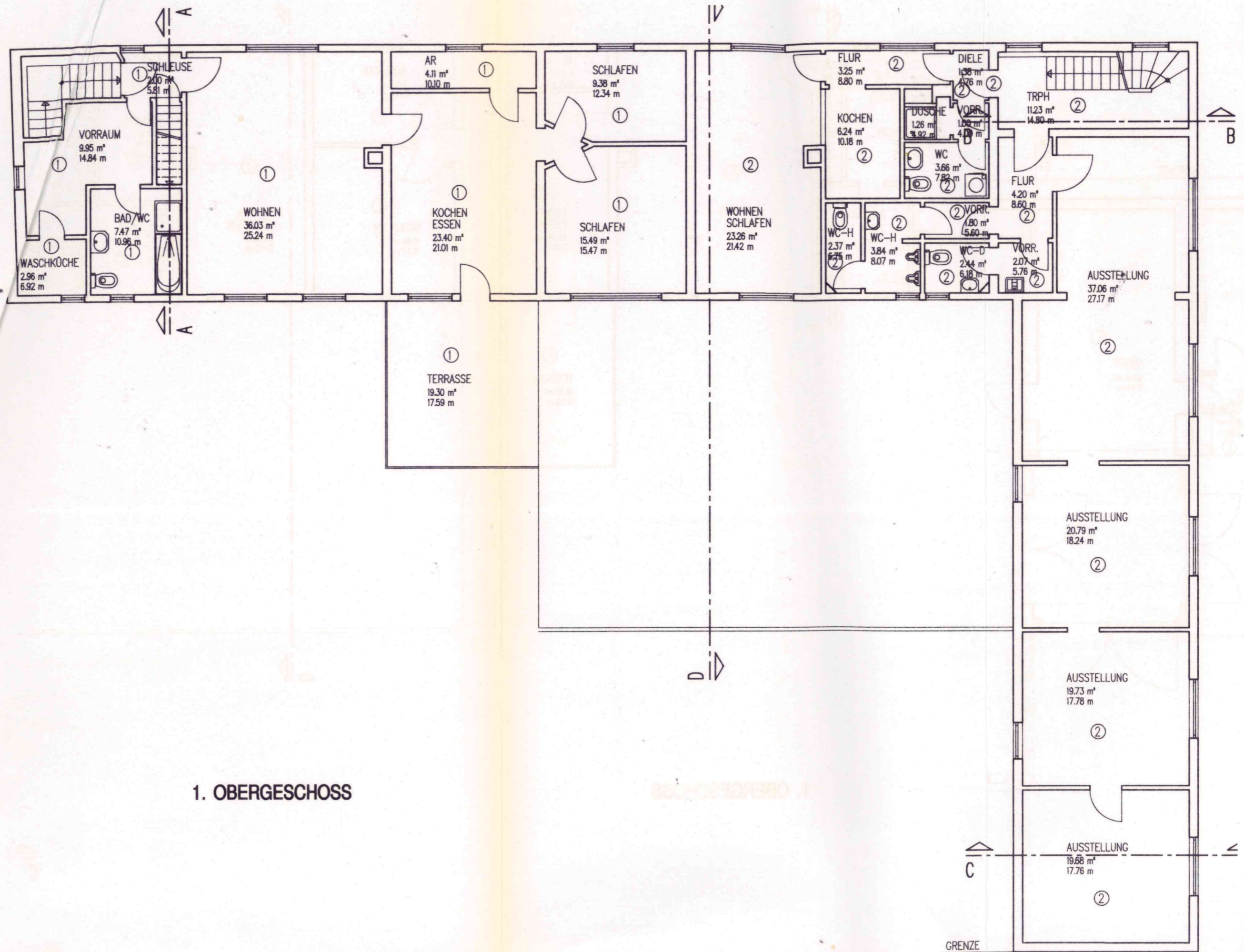

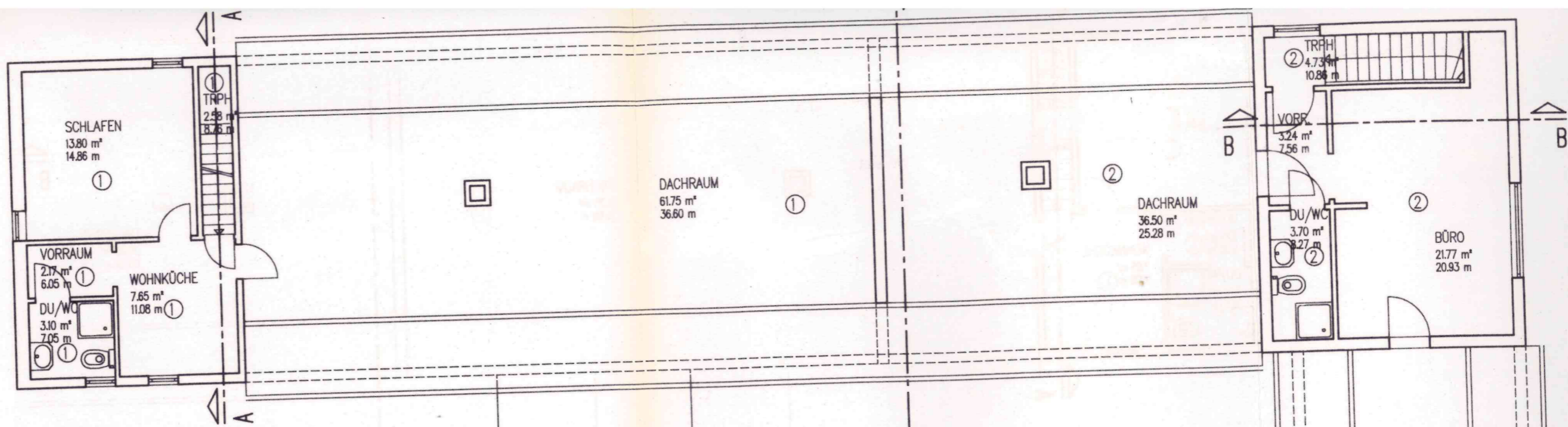

2. OBERGESCHOSS

Handwritten notes:
 für ...
 SO ...
 SO ...
 500/104

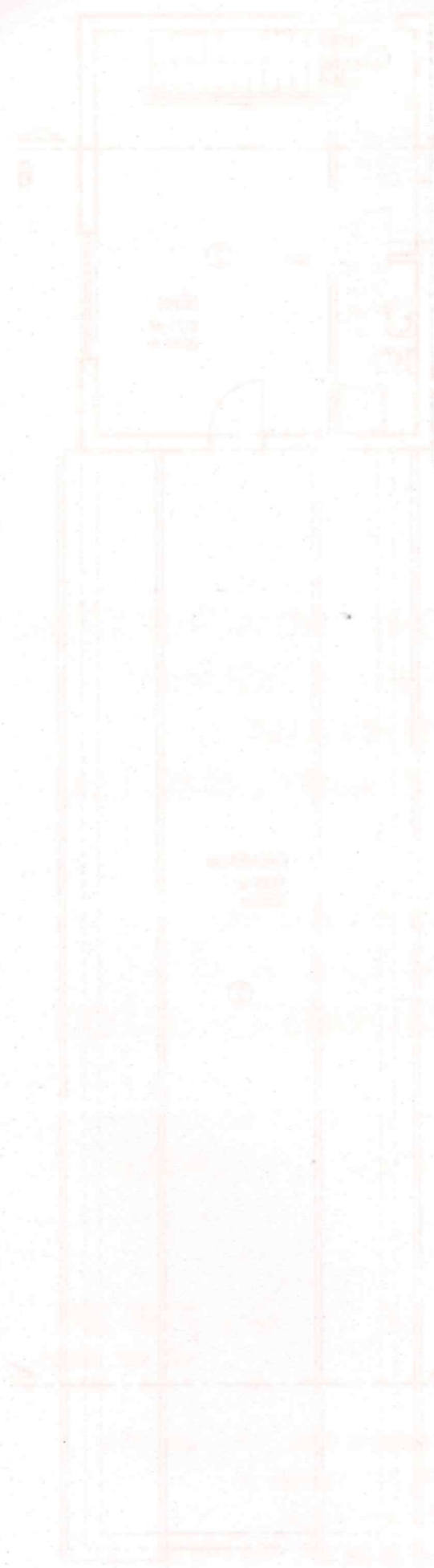

Es wird hiermit bescheinigt, dass die auf dem nebenstehenden Grundriss (Aufteilungsplan) dargestellten Wohneinheiten gem. § 7 (4) Ziff. 1 u. 2 WEG vom 15.03.1951 in sich abgeschlossen sind.
- Bauaufsichtsamt - Warstein, den 15. FEB. 2006
Im Auftrag *W. Masiak*



BAUVORHABEN

**WOHN- UND WERKSTATTGEBÄUDE
ABGESCHLOSSENHEIT
ZUM HORKAMP 12
59581 WARSTEIN-BELECKE**

BAUHERR

**STEFAN MASIAK
ZUM HORKAMP 12
59581 WARSTEIN-BELECKE**

BAUTEIL

BESTAND GRUNDRISSE

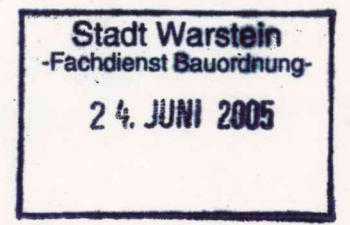

MASZTAB

1 : 100

**DATUM 20.05.2005
20.06.2005**

ZEICHNUNG NR. 1

ARCHITEKT

**JOHANNES JUNG DIPL.-ING (FH)
DIEPLOHSTRASSE 34
59581 WARSTEIN
TEL. (0 29 02) 6 22 FAX 5 92 41**

