# Wohnpark Hülser Kloster in Geldern

Entwurf und Exposégestaltung: DIBA BAU GmbH, Issum

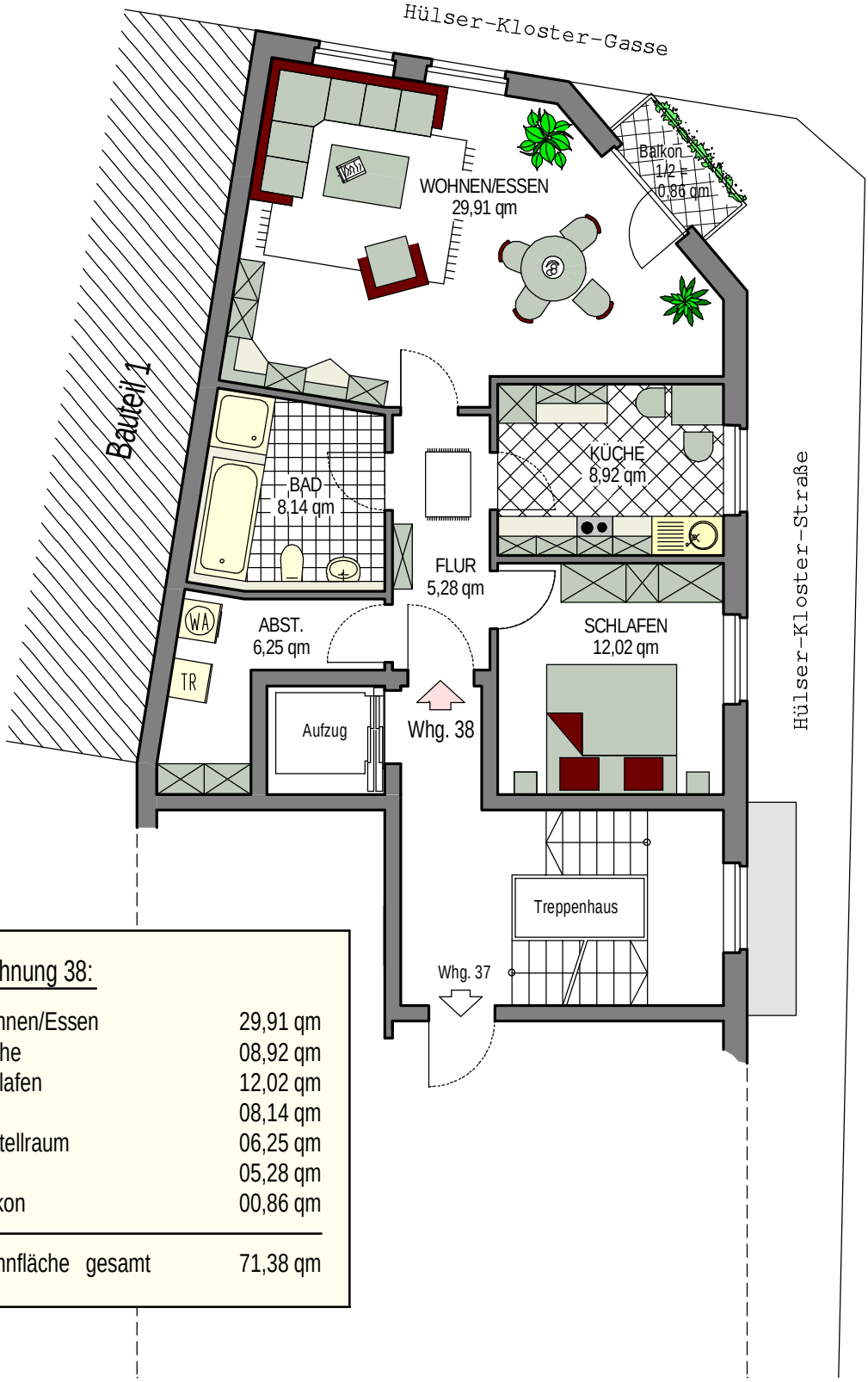


## Wohnung 38:

| | |
|---|---|
| Wohnen/Essen | 29,91 qm |
| Küche | 08,92 qm |
| Schlafen | 12,02 qm |
| Bad | 08,14 qm |
| Abstellraum | 06,25 qm |
| Flur | 05,28 qm |
| Balkon | 00,86 qm |
| Wohnfläche gesamt | 71,38 qm |

©opyright DIBA BAU GmbH, Issum, Juni 2003

## Bauteil 7 - 1.OG - Wohnung 38