

Grundrißflächen im Maßstab 1:100 (nach Fertigmaßen, Stand 12.02.96:

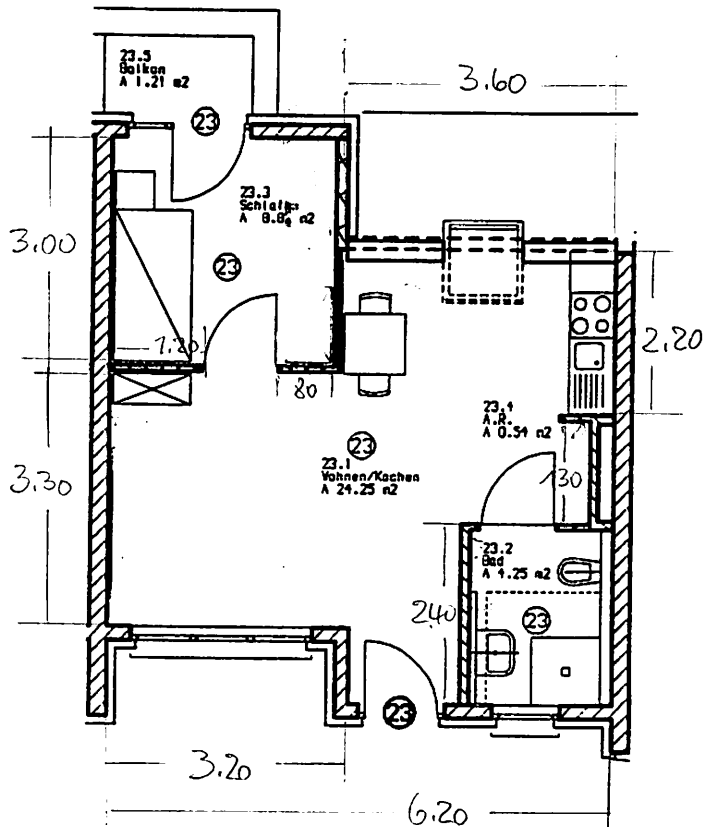

Im Wohndorf 4 / Dachgeschoß:

	TE23:
Wohnen/Kochen:	24,25 qm
Schlafen:	8,82 qm
A.R.:	0,54 qm
Bad:	4,25 qm
Balkon:	<u>1,21 qm</u>

Im Wohndorf 4/DG gesamt:

39,07 qm
=====