

Grundriss EG M1/100

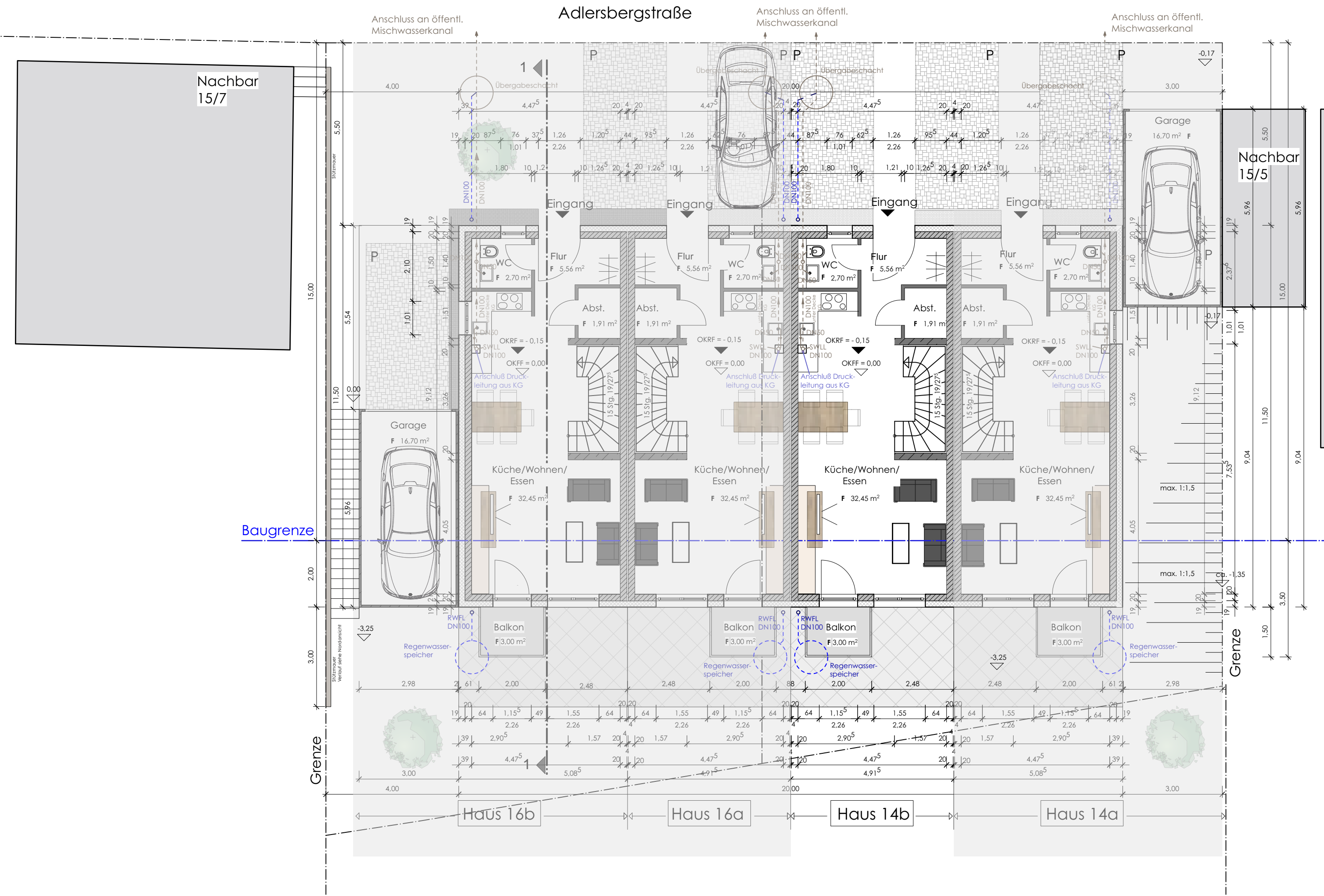

Grundriss OG M1/100

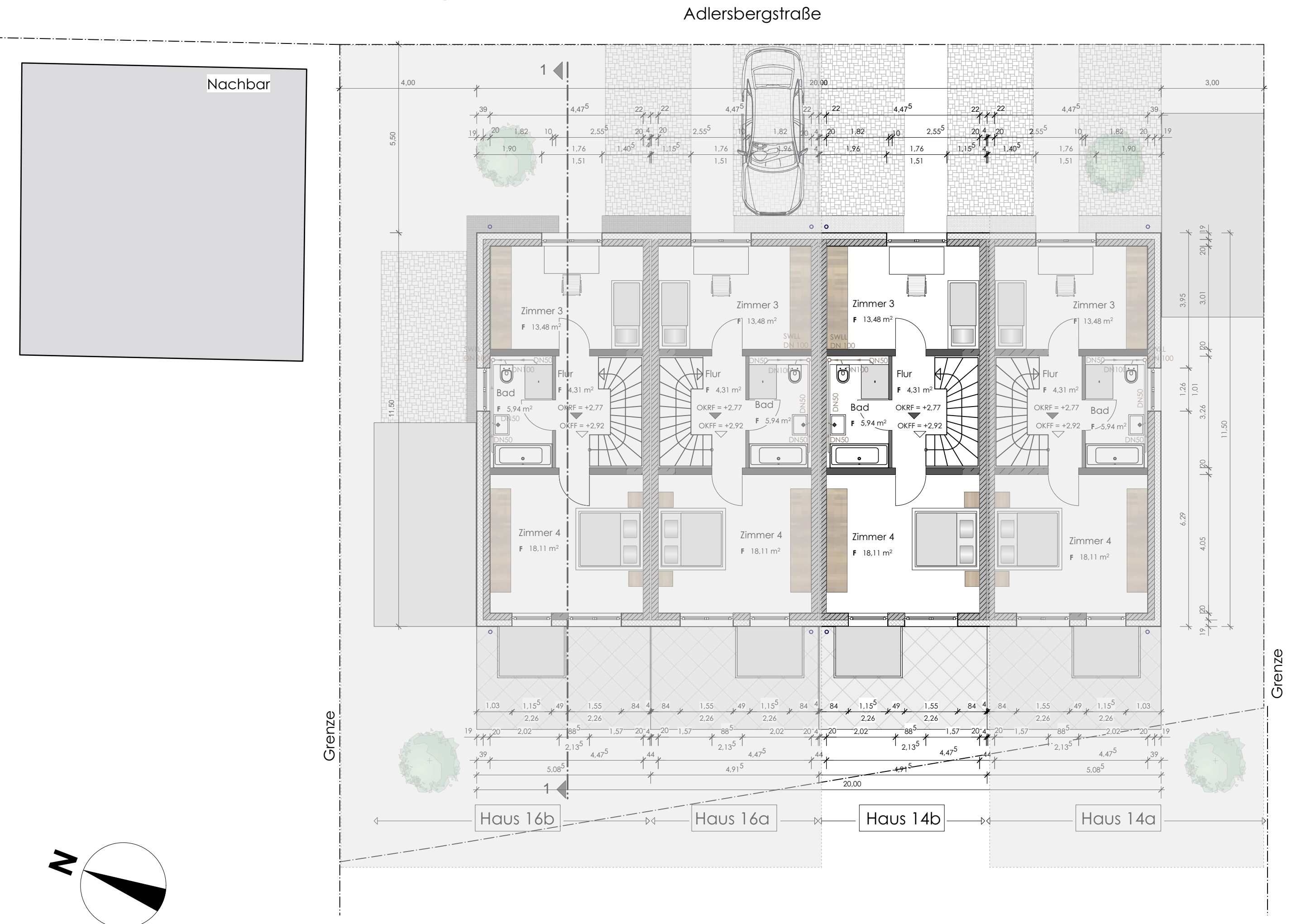

Grundriss KG M1/100



Lageplan M1/500

+Abstandsflächen nach LBO §7(5)

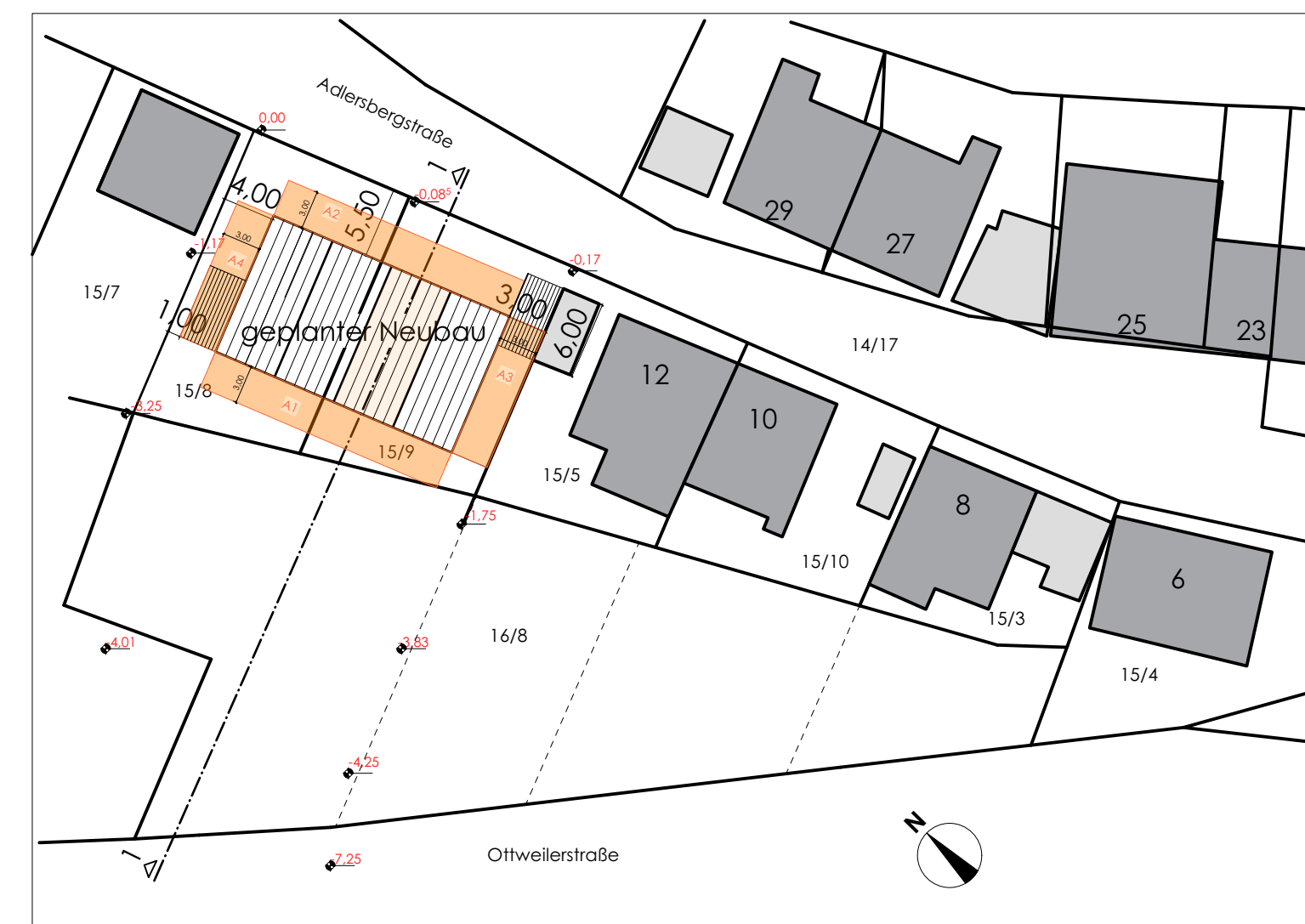

Anlage zum Baugenehmigungsverfahren

im vereinfachten Genehmigungsverfahren nach §64 LBO

PROJEKT Neubau eines Reihemittelhauses

ANSCHRIFT Adlersbergstr. 14b
66450 Wiebelskirchen

BAUTEIL Grundrisse und Lageplan

BA 14b/01

1:100/1:500

BAUHERR Dietmar Boesen
Kaiserstr. 56
66459 Kirel

ARCHITEKT epm Sessinghaus GmbH
Joachim Sessinghaus
Dipl. Ing. (TU) Architekt AKS

Haydnstr. 2
66424 Homburg
Tel. 06841/96 40 350
Mail office@epm-se.eu

Datum, Unterschrift