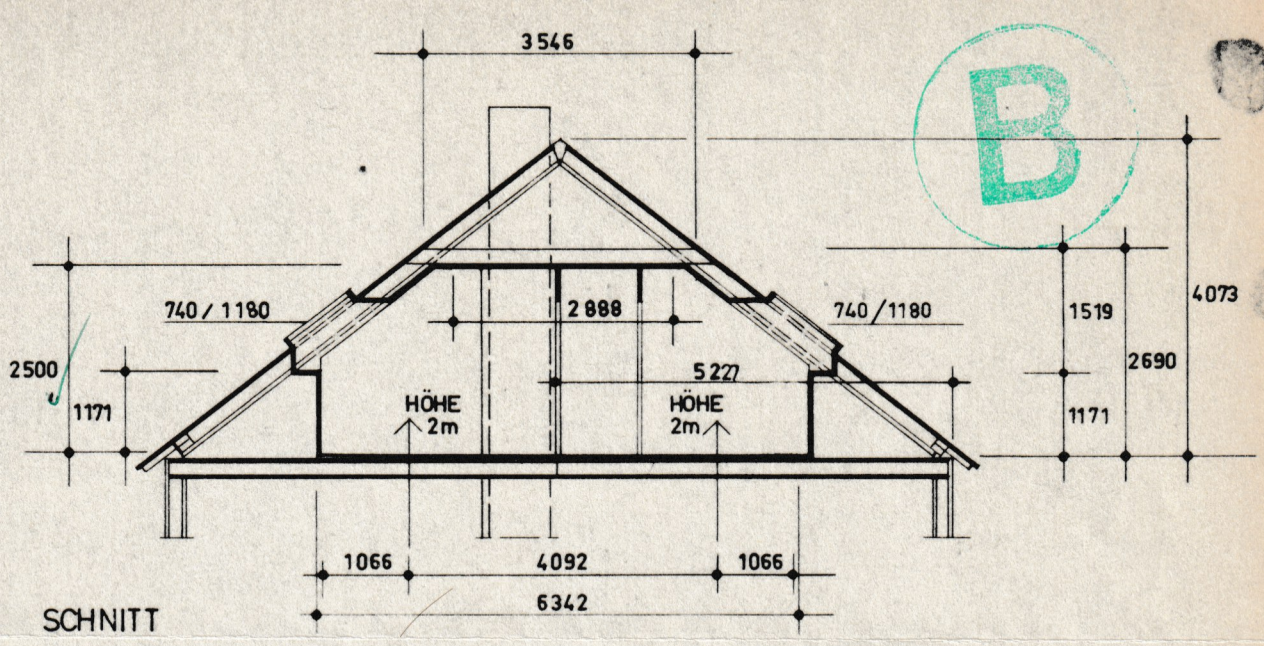

SCHNITT

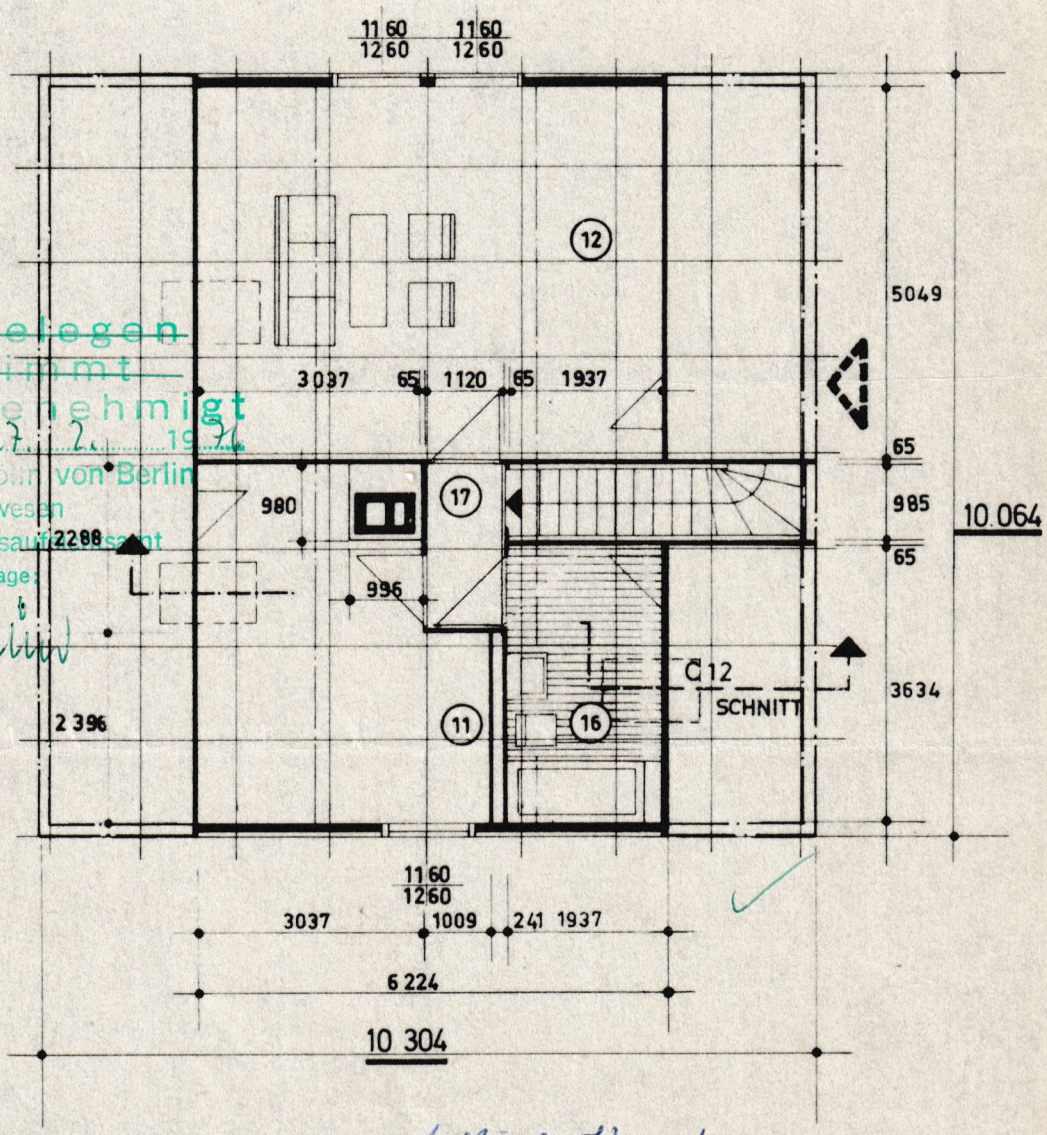

Hat vorgelegen
Zugestimmt
Geprüft u. genehmigt
Berlin-Neukölln, den 27. 2. 1974
Bezirksamt Neukölln von Berlin
Abt. Bauwesen
Bau- u. Wohnungsaufsichtsamt
Im Auftrage:

GRUNDRISS Wolfgang Kannt, Gisela Kannt

Bauvorh: Kannt, Woltgang Bln: Britz Deutsch-Kroner-Ring 18a

TYP: 0104 - 400	DACHGESCHOSS 38°			OKAL HAUS OKAL-Werk Niedersachsen Otto Kreibaum KG 3215 Lauenstein Hannover Telefon 05153 522-23	
AUSF.				E H R L	
M 1 : 100	Dat. 1.10.74	gez v. d. H. / Ku.	gepr.	Alle gesetzlichen Urheber-Rechte vorbehalten. Diese Zeichnung darf ohne unsere Genehmigung weder vervielfältigt noch dritten Personen oder Konkurrenzfirmen zugängig gemacht werden. OKAL-Werk Niedersachsen Otto Kreibaum KG	Z-Nr. 103.239H