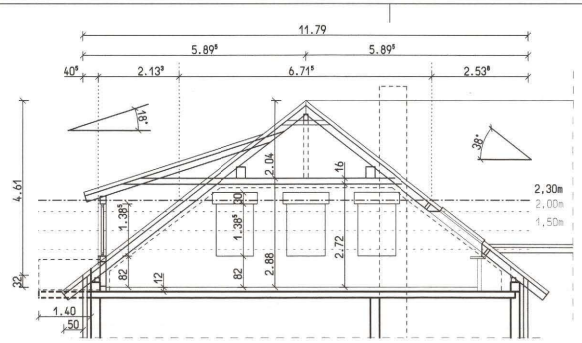

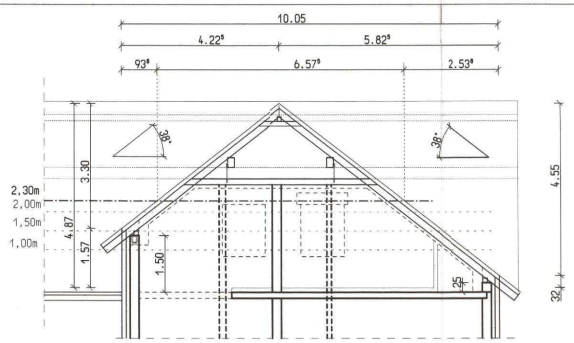

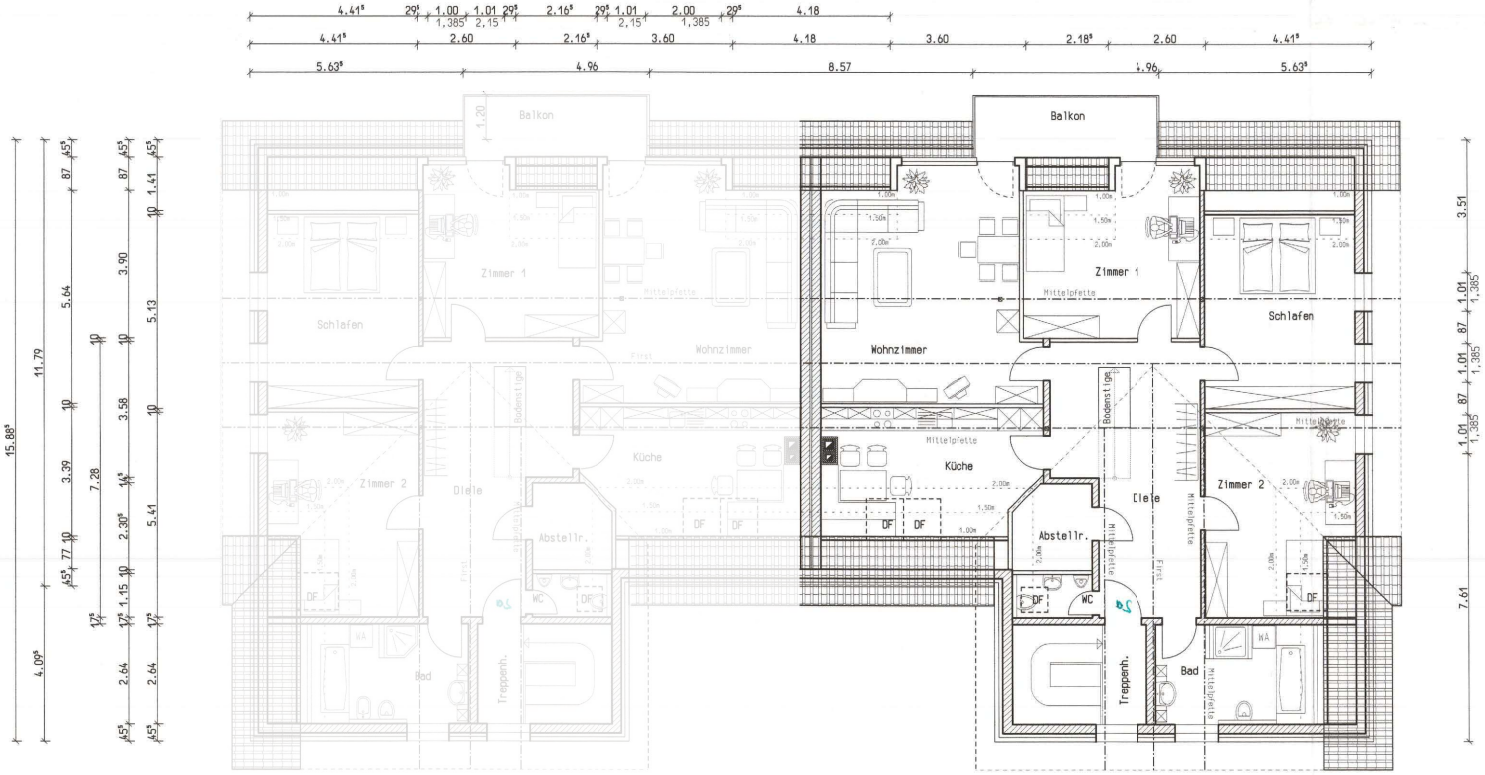

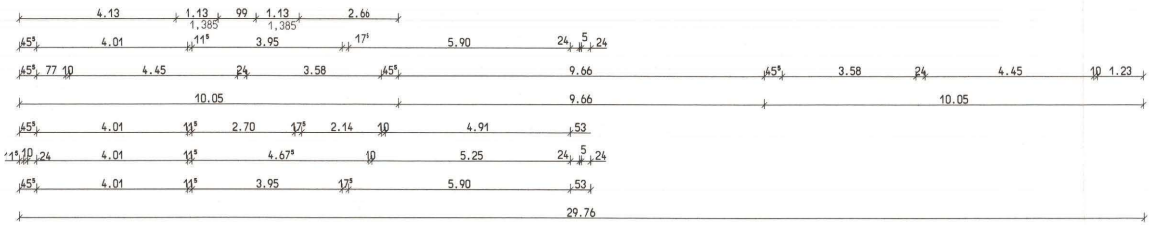

N

Bauaufsichtlich geprüft
Warburg den 5. März 2001
KREIS HÖXTER
DER LANDRAT
Kreisbauamt

ARCHITEKTENKAMMER HESSEN
ARCHITEKT FREISCHAFFEND
KÖRPERSCHAFT DES ÖFFENTLICHEN RECHTS

Gemarkung:	Warburg
Flur:	31
Flurstück:	645, 646, 647, 648, 692

NACHTRAG ZUM BAUANTRAG AZ: 60-99-02198-10 N
ÄNDERUNG DER DACHNEIGUNG AUF 38°
ERRICHTUNG VON 4 GAUBEN UND 2 BALKONEN
VERBLENDUNG DER FASSADE
34414 WARBURG,
DACHGESCHOSS, SCHNITTE M 1:100

BAUHERRSCHAFT:

ARCHITEKT:
DIPL.-ING. AUGUST KABLOWSKI
SIEDLUNG 1
34474 DIEMELSTADT-WETHEN
TELEFON: 05694/230

DIEMELSTADT-WETHEN
14.12.2000

Bayram\4_Bauant

PLAN_NR. G_65D_2