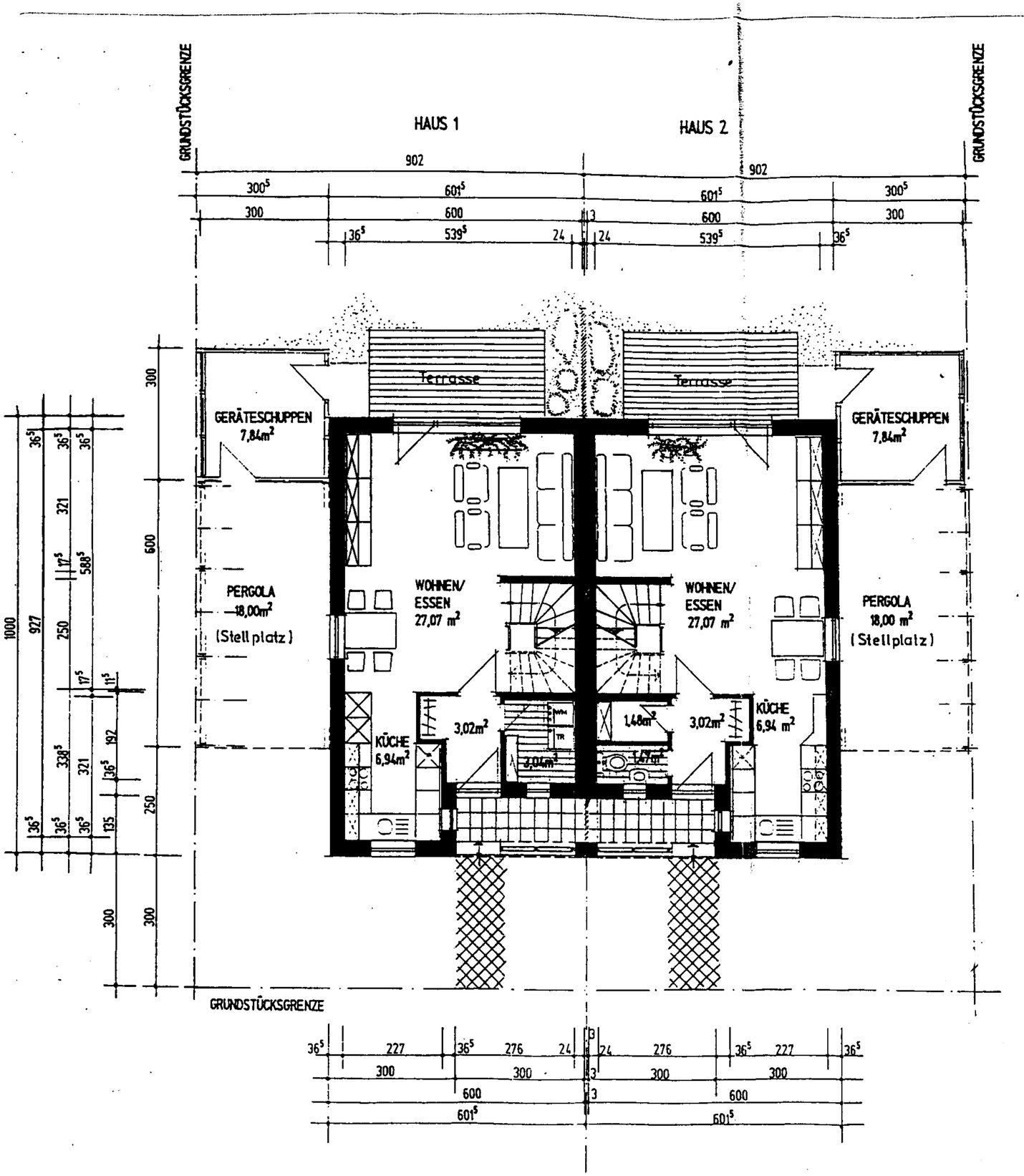

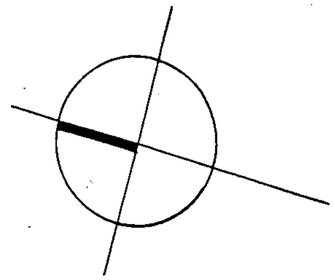

Haus 1		Haus 2	
Windfang/Garderobe	= 3,02 m²	Windfang/Garderobe	= 3,02 m²
Hausarbeitsraum		WC	= 1,47 m²
Abstellraum	= 3,04 m²	Abstellraum	= 1,48 m²
Küche	= 6,94 m²	Küche	= 6,94 m²
Wohnzimmer/Essen	= 27,07 m²	Wohnzimmer/Essen	= 27,07 m²
Treppe	= 4,38 m²	Treppe	= 4,38 m²
	44,45 m² WfL		44,36 m² WfL
Terrasse (4x2=8m²:2)	= 4,00 m²	Terrasse (4x2=8m²:2)	= 4,00 m²
	48,45 m²		48,36 m²
Geräteschuppen	= 7,84 m²	Geräteschuppen	= 7,84 m²
Stellplatz/Pergola	= 18,00 m²	Stellplatz/Pergola	= 18,00m²

ARCHITEKTUR/ STÄDTEBAU	PROJEKTBÜRO für GRUNDSTÜCKSENTWICKLUNG & WOHNUNGSBAU GmbH PGW SCHWANSEESTRASSE 26 • 99423 WEIMAR • TEL:03643/515578 FAX:515597
STATIK/ KONSTRUKTION	Dipl.-Ing. Sonja Baumann An der Lehne 6 99425 Weimar
BAUHERR	GLR Rheinische Straße 47 44137 Dortmund
PROJEKT	Neubau 4DH=8 Doppelhaushälften WG "Hinter dem Pfarrgarten" 99439 Wohlsborn
ZEICHNUNG	Erdgeschoßgrundriß
PLANUNGSPHASE	Genehmigungsplanung
PLAN-NR. 1	MASSTAB: M 1:100 DATUM: Jan. 1996 GRÖSSE: A 3 BEARB.: Schaffer GESCHÄFTSF.:

VERVIELFÄLTIGUNG VERBOTEN, ALLE RECHTE VORBEHALTEN