

Baupolizeilich genehmigt
 Waldshut, den 16. NOV. 1962
 Landratsamt
 Staatl. Verwaltung

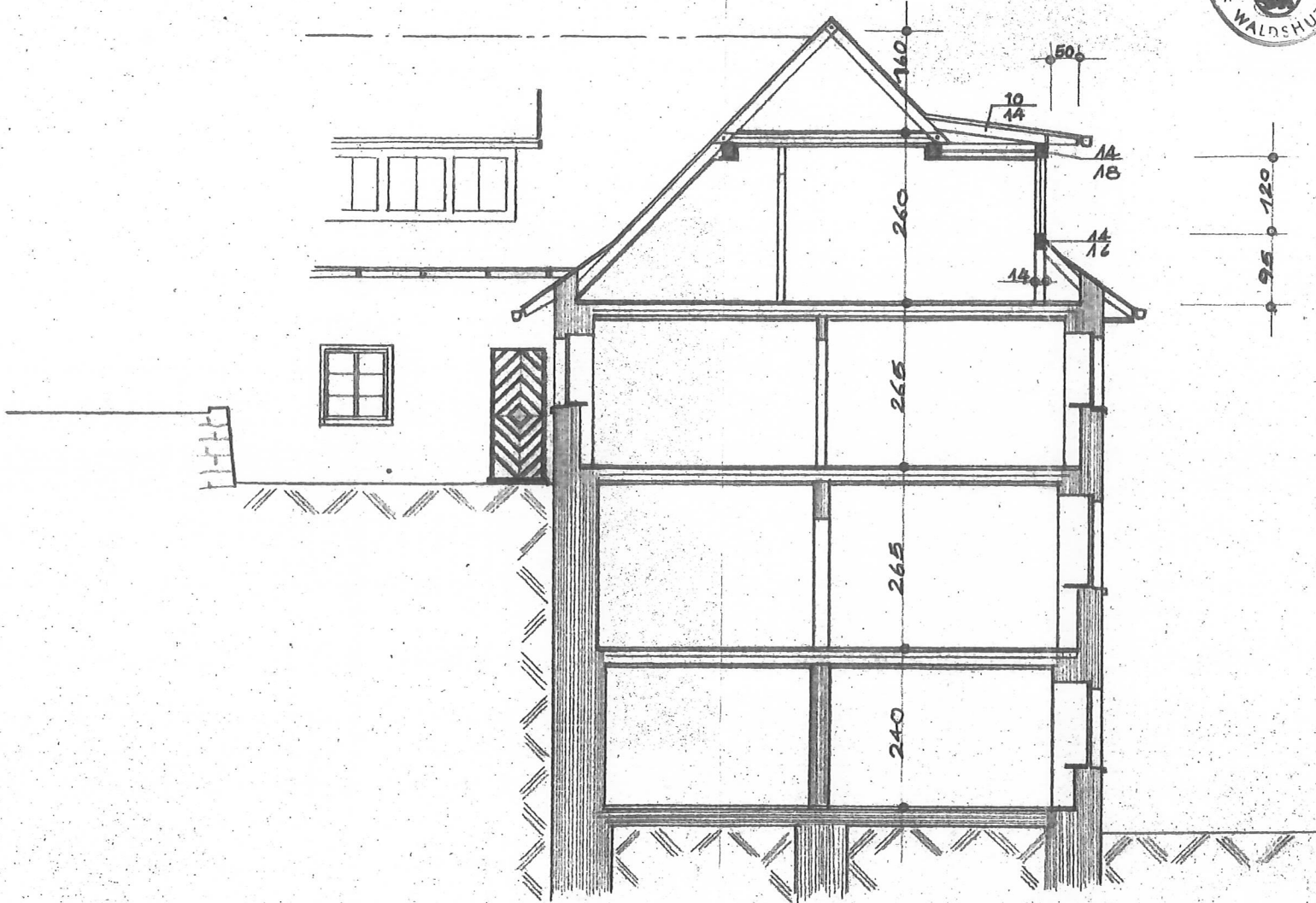
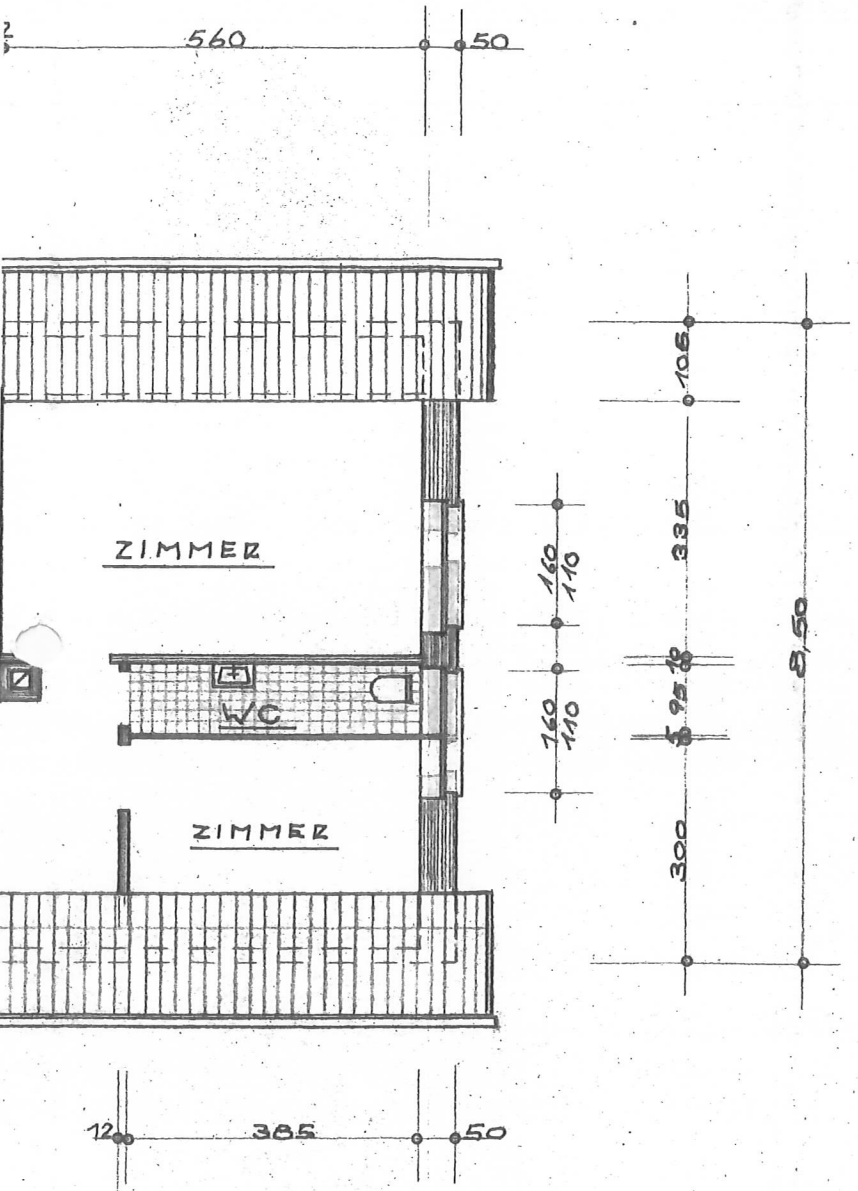

QUEZSCHNITT A-B

ERGÄNZUNGSPLAN ZUM BAUGESUCH vom 14. NOV. 61

WERNER BÖHLER, BAUING, ARCHITEKT		
STÜHLINGEN TELEF 268		
ENTWURF · PLANUNG · BAULEITUNG		
BAUVORHABEN: WOHNHAUS - NEUBAU		
FÜR: HERRN ERICH ROTH		
STÜHLINGEN		
MASSTAB - 1:1	1:100	DACHGESCHOSS
STÜHLINGEN, DEN 18. JULI 1962		
DER BAUHERR:		DER ARCHITEKT:
<i>Erich Roth</i>		<i>W. Böhl</i>

IGESCHOSS - GRUNDRISS



ANSICHT VON NORD-OSTEN

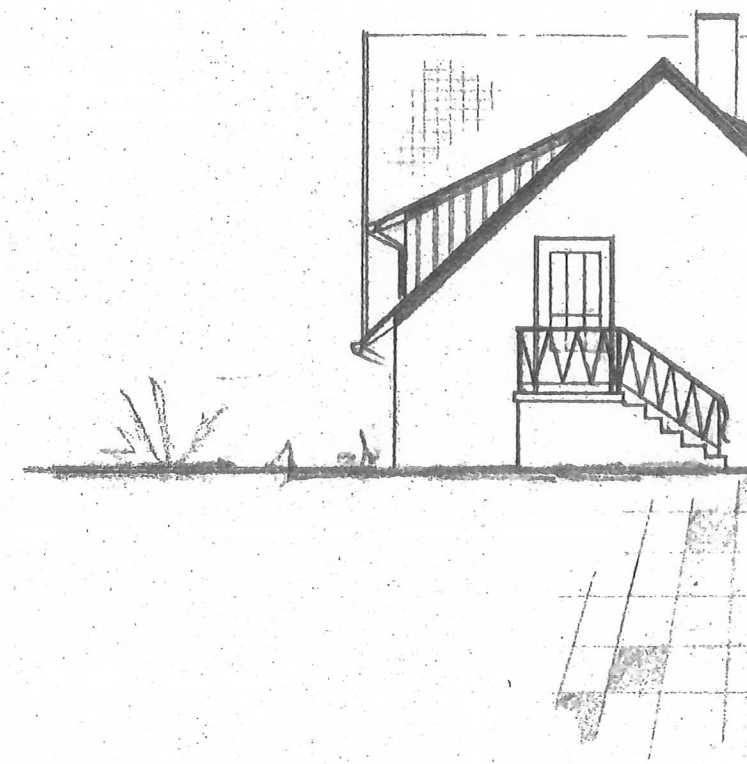

ANSICHT VON NORD-WESTEN

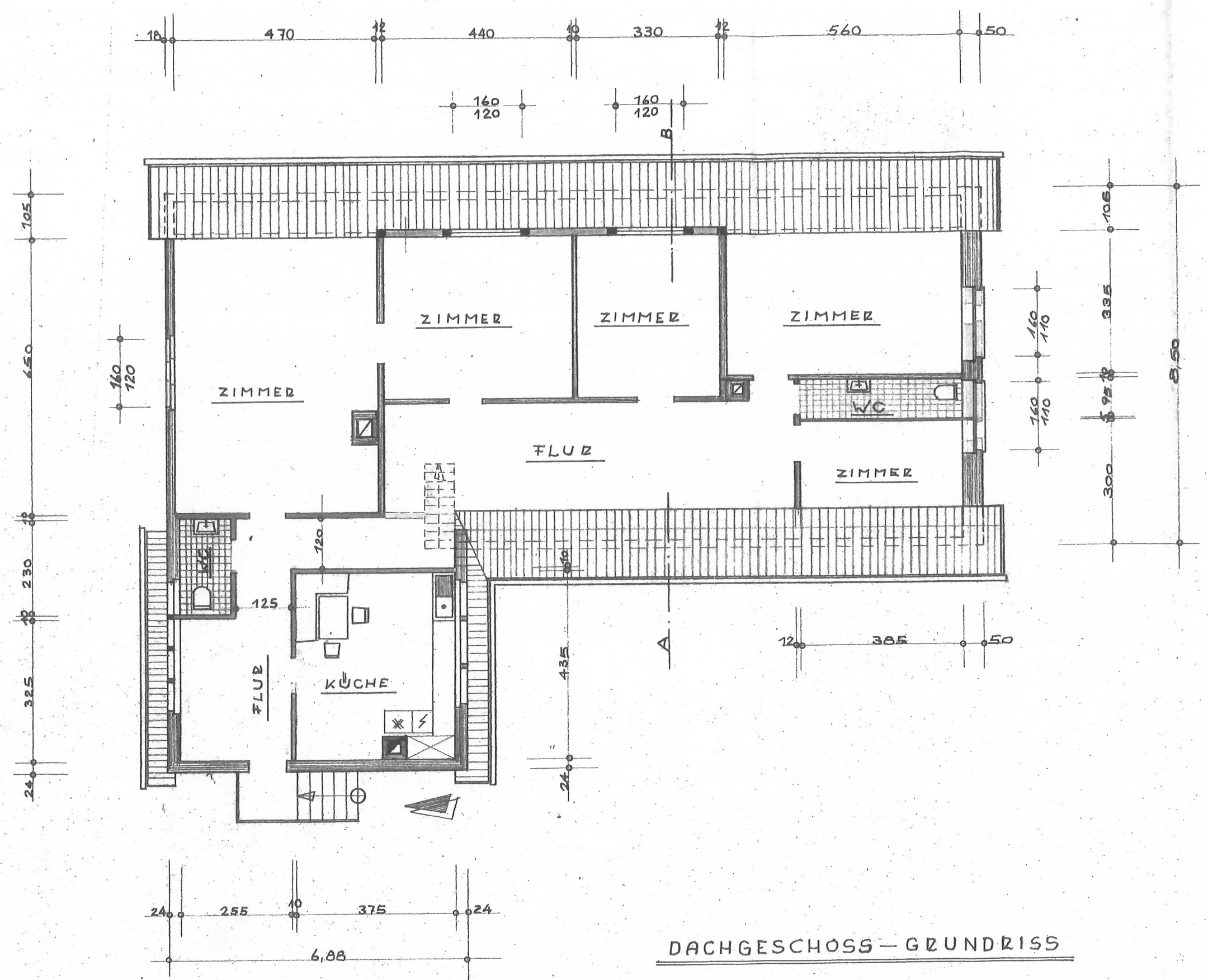

DACHGESCHOSS - GRUNDRISS

QUERSC



ANSICHT VON SÜD-WESTEN

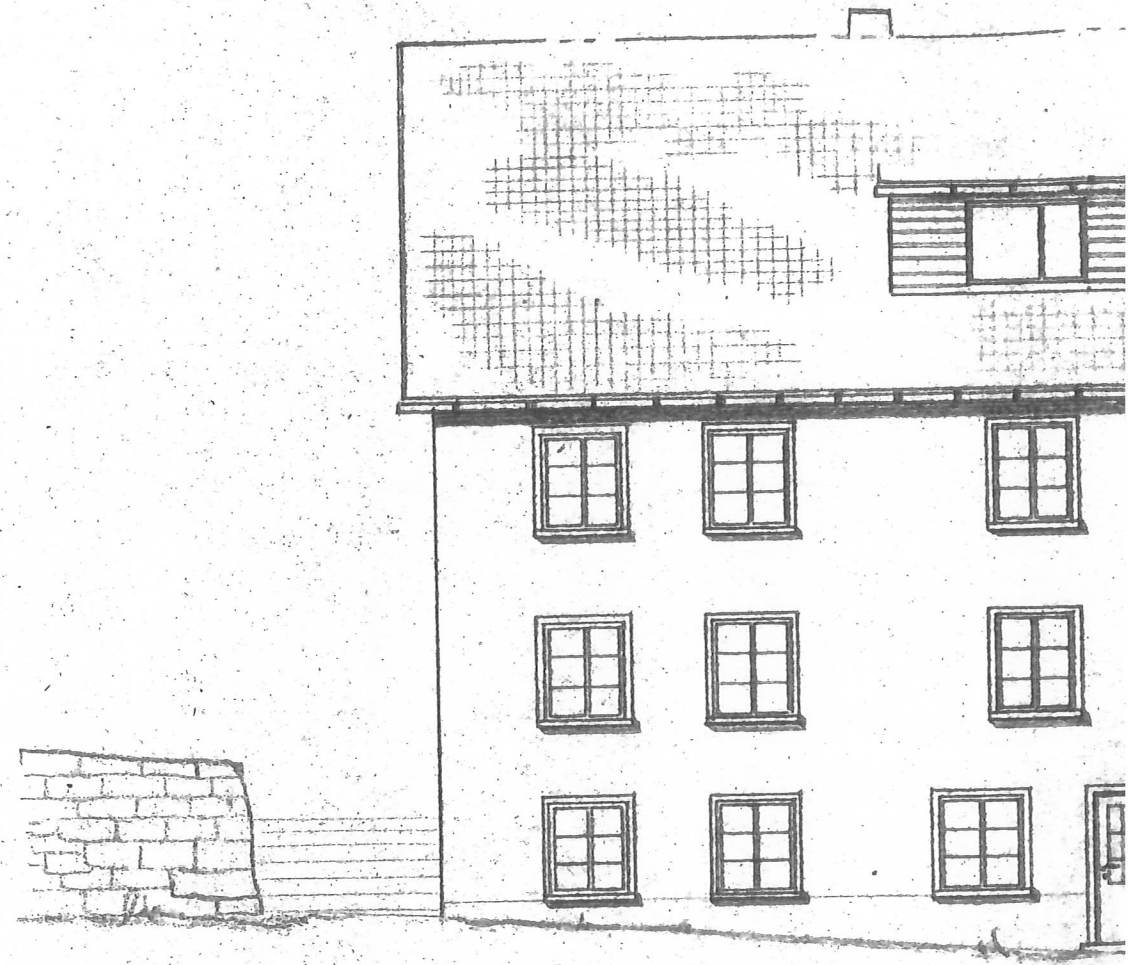

ANSICHT VON SÜD-OSTEN

Baupolizeilich genehmigt

Waldshut, den 16. NOV. 1962



Landratsamt
Städt. Verwaltung

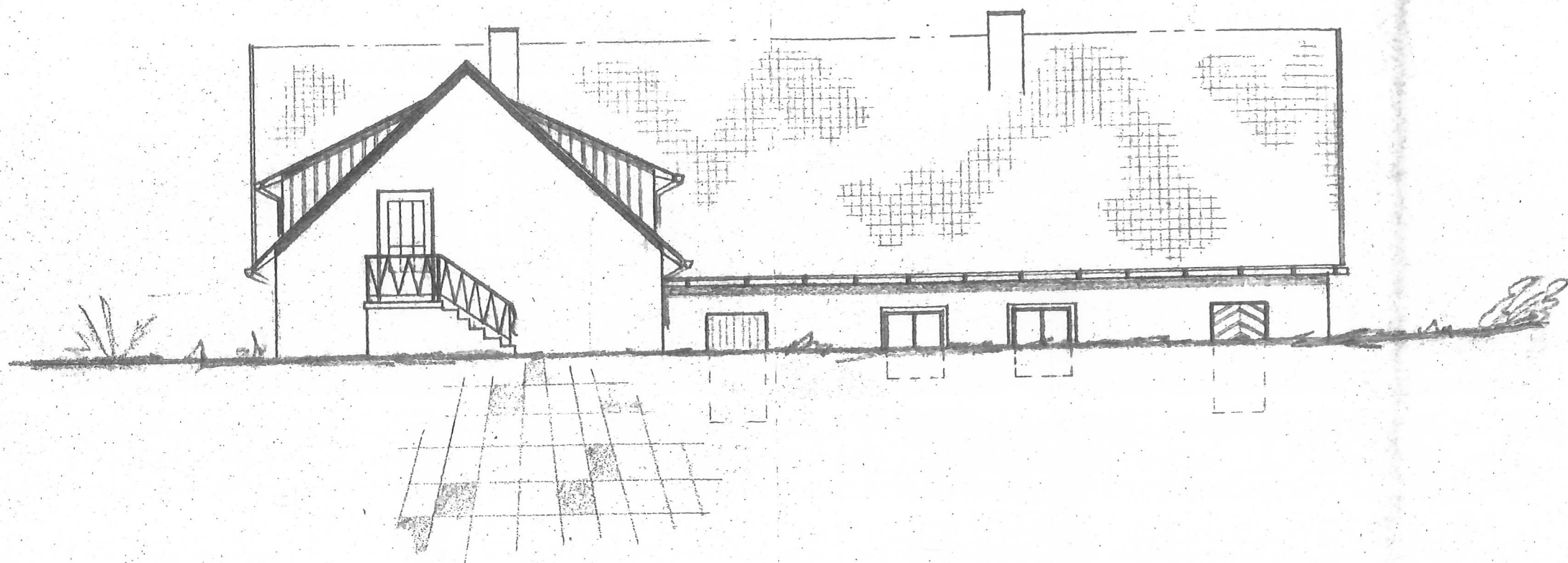
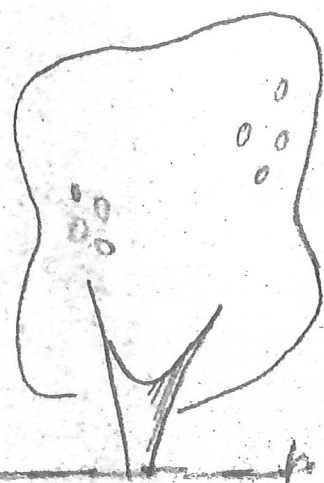

ANSICHT VON NORD - WESTEN

ERGÄNZUNGSPLAN ZUM BAUGESUCH VOM 14. NOV. 61

WERNER BÖHLER, BAUING. ARCHITEKT		
STÜHLINGEN		TELEF. 265
ENTWURF · PLANUNG · BAULEITUNG		
BAUVORHABEN: WOHNHAUS - UMBAU		
FÜR: HERRN ERICH ROTH		
STÜHLINGEN		
MASSTAB = 1:	1: 100	ANSICHTEN 16. JULI
		STÜHLINGEN, DEN NOV. 1962
DER BAUHERR:	DER ARCHITEKT:	
<i>Erich Roth</i>		

Baupolizeilich genehmigt
Waldshut, den 16. NOV. 1962



Landratsamt
Städt. Verwaltung

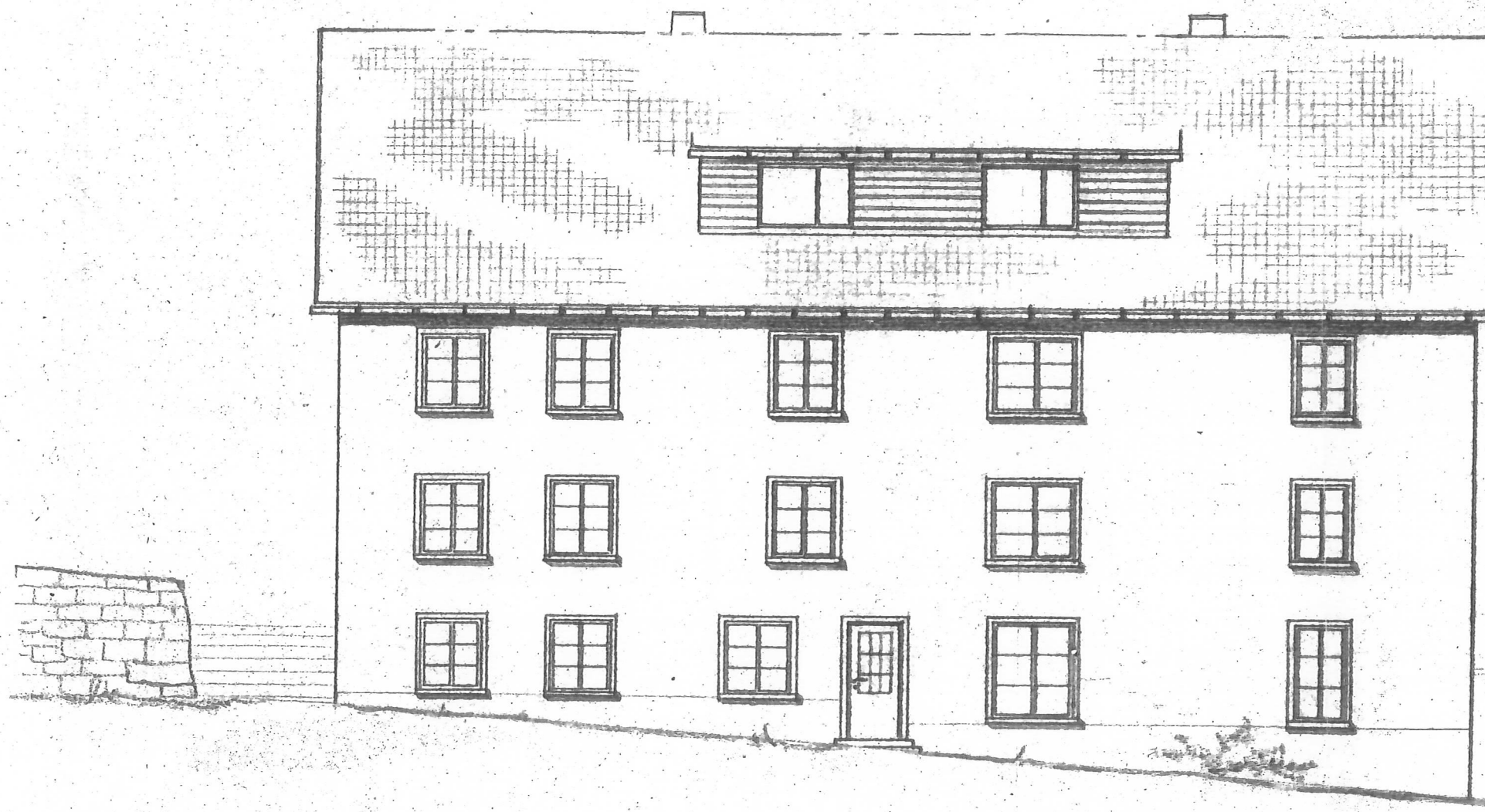

ANSICHT VON SÜD-OSTEN

ERGÄNZUNGSPLAN ZUM BAUGESUCH VOM 14. NOV. 6

WERNER BÖHLER, BAUING, ARCHITEKT		
STÜHLINGEN TELEF. 265		
ENTWURF · PLANUNG · BAULEITUNG		
BAUVORHABEN, WOHNSHAUS-UMBAU		
FÜR: HERRN ERICH ROTH		
STÜHLINGEN		
MASSTAB = 1:	1:100	ANSICHTEN 16. JULI 196
		STÜHLINGEN, DEN NOV. 1961
DER BAUHERR:		DER ARCHITEKT: