abgeschlossenheitsbescheinigung

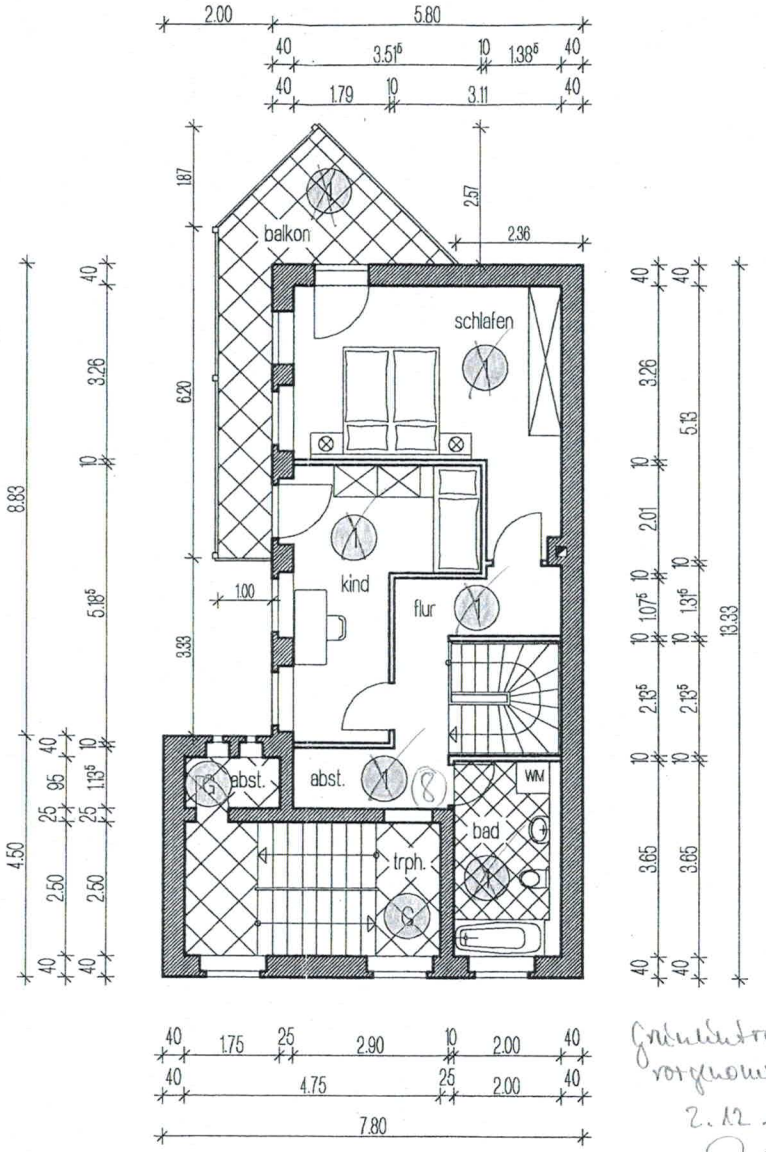

Grundriß
vorgenommen
2.12.97
Rudel

grundriß og
m 1 100

Rudel

umbau und sanierung
eines bestehenden wohnhauses
ziegelberg 6
- hintergebäude -
07545 gera

CT-bauträgergesellschaft mbH
max-reger-straße 175
90571 schwaig

Architektur- und Ingenieurbüro
PLANUNG • GUTACHTEN • BAULEITUNG • STATIK
HERMANN WIELAND Dipl.-Bau Ingenieur und freier Architekt

Schillerstraße 27
07545 Gera
Tel.: 0365/839710
Fax: 0365/8397119

Planer:

bearbeitet :
susann albrecht
bauingenieurin

Bauherr:

Datum: 10.07.'97

Maßstab: 1 100

Gezeichnet: CS