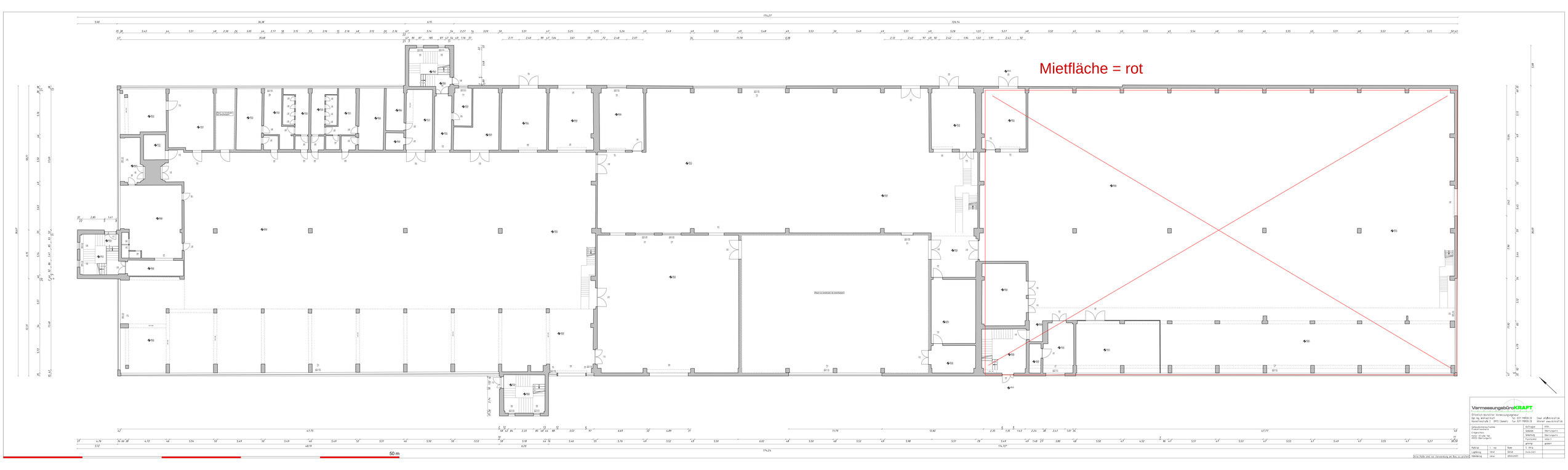


VermessungsbüreKRAFT
Öffentlich bestellter Vermessungsingenieur
Dipl.-Ing. Stefan Kraft
Neuenfelsstraße 2 · 89312 Günzburg
Tel. 0171 9959-31
Fax 0171 9959-29
Email: info@v-kraft.de
Internet: www.v-kraft.de

Gebäudevermessung Produktionshalle	
Folgeschnitt	
Hofmann Nord 10	
89340 Leipheim	
Auftraggeber	Hofm
Gemarkung	Oberthürh
Flurstücke	1030/1
Planinhalt	grundri

Maßstab	1 : 100	Blatt	
Lagebezug	Gauß	Datum	24.04.2021
Höhenbezug	DHHN92	gezeichnet	

Diese Pläne sind nur Verwendung mit Blatt zu gültig!